

Subcuenca Chavez La Paja

Arroyo Morales

Subcuenca Moralees

Desagüe

Canal de Desagüe

CROQUIS DE UBICACIÓN

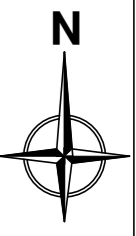

- ① Subcuenca Chavez La Paja
- ② Subcuenca Moralees
- ③ Subcuenca Rodriguez 1
- ④ Subcuenca Rodriguez 2

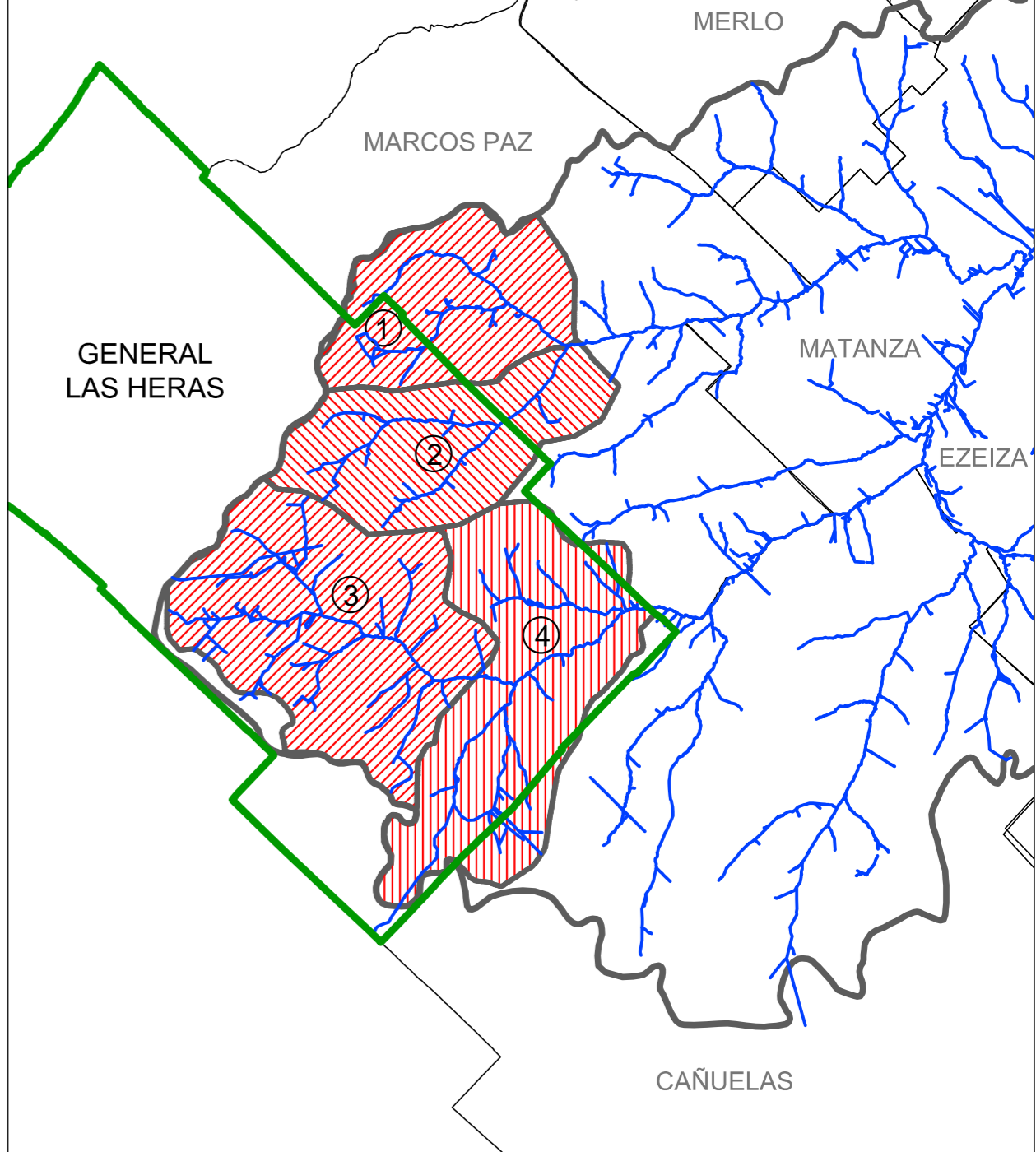

REFERENCIAS PLANIMETRICAS

- RED HIDROGRAFICA
- LIMITE DE CUENCA
- LIMITE SUBCUENCAS
- RUTAS
- FERROCARRIL
- LIMITE MANZANA

Subcuenca Rodriguez 2

Subcuenca Rodriguez 1



Proyecto: CONVENIO ESPECÍFICO COMPLEMENTARIO N°6 ENTRE LA AUTORIDAD DE CUENCA MATANZA RIACHUELO Y LA FACULTAD DE INGENIERIA DE LA UNIVERSIDAD NACIONAL DE LA PLATA

Título: RELEVAMIENTO DE DESAGÜES PLUVIALES

| | | | | | |
|---|--|--------------|--------------|--------------|------------------|
| COORDINACION DEL PLAN DE MANEJO HIDRICO DE LA CUENCA MATANZA RIACHUELO (CPMH) | Localidad - Partido: GRAL. LAS HERAS | | | | |
| | Fecha: DICIEMBRE 2015 | Dibujó: P.O. | Revisó: M.M. | Aprobó: M.P. | Escala: 1:20.000 |
| DIRECCION GENERAL TECNICA (DGT) | Plano N°: RELEVAMIENTO DE DESAGÜES PLUVIALES | | | | Rev.: A |