

# Recorrido Camino de Sirga

Desde Puente Transbordador  
Nicolás Avellaneda hasta ruta 4

2023

 Autoridad de Cuenca  
Matanza Riachuelo

[www.acumar.gob.ar](http://www.acumar.gob.ar)

## Autoridades

PRESIDENCIA

**Martín Sabbatella**

DIRECCIÓN EJECUTIVA DE GESTIÓN

**Daniel Larrache**

DIRECCIÓN GENERAL DE GESTIÓN POLÍTICA Y SOCIAL

**Antolín Magallanes**

DIRECCIÓN DE ORDENAMIENTO TERRITORIAL

**María Laura Rey**

COORDINACIÓN DE HÁBITAT Y PLANEAMIENTO URBANO

**Álvaro Gastón Argüello**

# INDICE I

## Desde Puente Trasbordador Nicolás Avellaneda hasta Ruta 4 (ambas márgenes)

### PRIMER TRAMO: Pte. Tras. Nicolás Avellaneda - Pte. Bosch (Prov.)

#### **05 - MUNICIPIO DE AVELLANEDA**

- 06 - OBRAS - Cuatro Bocas
- 07 - BUQUES - Remoc. de buq. hundidos "Alfa Cruz" y "Don Blanco"
- 08 - OBRAS - Transbordador 2
- 09 - Detalle OBRAS - Transbordador 2
- 10 - OBRAS - Puesta en valor "Balseros"
- 11 - OBRAS - Extracción de Palafitos
- 12 - EMPRESAS - Arenera Jilguero
- 13 - OBRAS - PREP Avellaneda (Ex-Arenera Jilguero)
- 14 - Detalle OBRAS - PREP Avellaneda
- 15 - Detalle OBRAS - PREP Avellaneda
- 16 - Detalle OBRAS - PREP Avellaneda
- 17 - EMPRESAS - Arenera Colonia
- 18 - OBRAS - Arenera Colonia
- 19 - EMPRESAS/PAVIMENTACIÓN - Proios
- 20 - OBRAS - Puesta en valor Grúas
- 21 - OBRAS - Puesta en valor "Enviñ Maciel"
- 22 - OBRAS - Barrio Príncipe y Menghi I y II
- 23 - Detalle OBRAS - Barrio Príncipe y Menghi I y II
- 24 - PAVIMENTACIÓN - Synchronlift
- 25 - EMPRESAS - Codiamon
- 26 - Detalle EMPRESAS - Codiamon
- 27 - OBRAS - Codiamon
- 28 - BUQUES - Reomoc. de buq. hundidos "Corcubion I" y "Cabo Blanco"
- 29 - EMPRESAS/PAVIMENTACIÓN - Predio Ocupado
- 30 - OBRAS - Estación de bombeo
- 31 - PAVIMENTACIÓN - Encuentro con Dean Funes
- 32 - Detalle PAVIMENTACIÓN - Encuentro con Dean Funes
- 33 - FOTOS - Buques
- 34 - FOTOS - Buques Situación general
- 35 - FOTOS - Sitio de desguace
- 36 - PAVIMENTACIÓN - Sitio de desguace
- 37 - PAVIMENTACIÓN - Encuentro con Florentino Ameghino
- 38 - PAVIMENTACIÓN - Aremix
- 39 - Detalle PAVIMENTACIÓN - Aremix
- 40 - EMPRESAS - Aremix
- 41 - EMPRESAS - Arenera Navarcant
- 42 - PAVIMENTACIÓN - Arenera Navarcant
- 43 - OBRAS - Puesta en valor del acceso peatonal al Puente Pueyrredón
- 44 - EMPRESAS - Arenera Pueyrredón
- 45 - Detalle EMPRESAS - Arenera Pueyrredón
- 46 - OBRAS - Arenera Pueyrredón

- 47 - Detalle OBRAS - Arenera Pueyrredón
- 48 - PAVIMENTACIÓN - Arenera Pueyrredón
- 49 - Detalle OBRAS - Arenera Pueyrredón
- 50 - OBRAS - Química Levalle
- 51 - Detalle OBRAS - Química Levalle
- 52 - PAVIMENTACIÓN - Química Levalle
- 53 - EMPRESAS - Química Levalle
- 54 - OBRAS - Rotonda en Viejo Puente Pueyrredón
- 55 - EMPRESAS - Mitre I
- 56 - OBRAS - Mitre I
- 57 - EMPRESAS/PAVIMENTACIÓN - Arenera Riachuelo
- 58 - EMPRESAS/PAVIMENTACIÓN - Carrefour
- 59 - BASURALES - PREP Obreros de La Negra
- 60 - Detalle BASURALES - PREP Obreros de La Negra
- 61 - OBRAS - PREP Obreros de La Negra

### SEGUNDO TRAMO: Pte. Bosch - Pte. Alsina (Prov.)

- 63 - ASENTAMIENTO - Bajo Puente Bosch
- 64 - OBRAS - Bajo Puente Bosch
- 65 - Bajo Puente Bosch - Detalle OBRAS
- 66 - EMPRESAS/PAVIMENTACIÓN - Maprin
- 67 - Detalle PAVIMENTACIÓN - Maprin
- 68 - Detalle PAVIMENTACIÓN - Maprin
- 69 - OBRAS - Ex-Fábrica Papini
- 70 - Detalle OBRAS - Ex-Fábrica Papini
- 71 - PAVIMENTACIÓN - Ex-Fábrica Papini
- 72 - EMPRESAS - Club Regatas de Avellaneda
- 73 - PAVIMENTACIÓN - Club Regatas de Avellaneda
- 74 - Detalle PAVIMENTACIÓN - Club Regatas de Avellaneda
- 75 - OBRAS - Estación de Monitoreo
- 76 - EMPRESAS/PAVIMENTACIÓN - YPF
- 77 - EMPRESAS/PAVIMENTACIÓN - Lorry Liquid
- 78 - EMPRESAS/PAVIMENTACIÓN - Transporte Aconcagua
- 79 - EMPRESAS/PAVIMENTACIÓN - Trans. 1º de Septiembre
- 80 - Detalle PAVIMENTACIÓN - Trans. 1º de Septiembre
- 81 - EMPRESAS/PAVIMENTACIÓN - Dropel
- 82 - PAVIMENTACIÓN - Encuentro con Francisco Pievoni
- 83 - Detalle PAVIMENTACIÓN - Encuentro con Francisco Pievoni
- 84 - Detalle PAVIMENTACIÓN - Encuentro con Francisco Pievoni
- 85 - EMPRESAS/PAVIMENTACIÓN - Makro
- 86 - Detalle PAVIMENTACIÓN - Makro
- 87 - EMPRESAS - Andreani
- 88 - PAVIMENTACIÓN - Andreani
- 89 - Detalle PAVIMENTACIÓN - Andreani
- 90 - PAVIMENTACIÓN - Andreani

- 91 - PAVIMENTACIÓN - Andreani
- 92 - OBRAS - Estación de bombeo Ecuador
- 93 - Detalle OBRAS - Estación de bombeo Ecuador
- 94 - EMPRESAS/PAVIMENTACIÓN - SIAM
- 95 - Detalle PAVIMENTACIÓN - SIAM
- 96 - PAVIMENTACIÓN - Encuentro con Cnel. Molinedo
- 97 - Detalle PAVIMENTACIÓN - Encuentro con Cnel. Molinedo
- 98 - Detalle PAVIMENTACIÓN - Encuentro con Cnel. Molinedo
- 99 - Detalle PAVIMENTACIÓN - Encuentro con Cnel. Molinedo
- 100 - Detalle PAVIMENTACIÓN - Encuentro con Cnel. Molinedo

#### **101 - MUNICIPIO DE LANÚS**

- 102 - ASENTAMIENTO - San Francisco de Asis
- 103 - Detalle ASENTAMIENTO - San Francisco de Asis
- 104 - OBRAS - Puente sobre arroyo San Martín
- 105 - EMPRESAS/PAVIMENTACIÓN - Tenaris
- 106 - EMPRESAS - Combustibles argentinos
- 107 - PAVIMENTACIÓN - Combustibles argentinos
- 108 - Detalle PAVIMENTACIÓN - Combustibles argentinos
- 109 - ASENTAMIENTO - Puente Alsina

### TERCER TRAMO: Pte. Alsina - Pte. La Noria (Prov.)

- 111 - EMPRESAS/PAVIMENTACIÓN - Corrucart
- 112 - BASURALES - Monte Chingolo (Bacarat)
- 113 - EMPRESAS/PAVIMENTACIÓN - Meller
- 114 - EMPRESAS/PAVIMENTACIÓN - Mann Hummel
- 115 - EMPRESAS/PAVIMENTACIÓN - Galimberti
- 116 - EMPRESAS/PAVIMENTACIÓN - DICCSA
- 117 - BASURALES - Viamonte
- 118 - OBRAS - Vialidad Nacional
- 119 - Detalle OBRAS - Vialidad Nacional
- 120 - ASENTAMIENTO - Villa Jardín
- 121 - OBRAS - PREP Villa Jardín
- 122 - Detalle OBRAS - PREP Villa Jardín
- 123 - Detalle OBRAS - PREP Villa Jardín
- 124 - PAVIMENTACIÓN - Fabricaciones Militares
- 125 - OBRAS - UPA
- 126 - Detalle OBRAS - UPA
- 127 - OBRAS - Plaza Rada
- 128 - OBRAS - ACUBA/AYSÁ
- 129 - ASENTAMIENTO - 10 de Enero

# INDICE II

## Desde Puente Trasbordador Nicolás Avellaneda hasta Ruta 4 (ambas márgenes)

### **130 - MUNICIPIO DE LOMAS DE ZAMORA**

- 131 - ASENTAMIENTO/PAVIMENTACIÓN - Nuevo Amanecer
- 132 - EMPRESAS/PAVIMENTACIÓN - Obstáculos Lomas de Zamora
- 133 - PAVIMENTACIÓN - Estación de bombeo Unamuno
- 134 - OBRAS - Estación de bombeo Unamuno
- 135 - OBRAS - Polo Tecnológico Ambiental
- 136 - Detalle OBRAS - Polo Tecnológico Ambiental

### **CUARTO TRAMO: Pte. La Noria - FFCC Gral. Roca (Prov.)**

- 138 - PAVIMENTACIÓN - La Salada
- 139 - Detalle PAVIMENTACIÓN - La Salada
- 140 - Detalle PAVIMENTACIÓN - La Salada
- 141 - Detalle PAVIMENTACIÓN - La Salada
- 142 - PAVIMENTACIÓN - Camino Ribereño
- 143 - BASURALES - Predio Don Bartolomé
- 144 - Encuentro Ruta N°4 - PAVIMENTACIÓN

### **TERCER TRAMO: Pte. La Noria - Pte. Alsina (C.A.B.A.)**

#### **146 - CIUDAD AUTÓNOMA DE BUENOS AIRES**

- 147 - ASENTAMIENTO - Asentamiento en Talud

### **SEGUNDO TRAMO: Pte. Alsina - Pte. Bosch (C.A.B.A.)**

- 149 - PAVIMENTACIÓN - El Pueblito
- 150 - Detalle PAVIMENTACIÓN - El Pueblito
- 151 - Detalle PAVIMENTACIÓN - El Pueblito
- 152 - ASENTAMIENTO - El Pueblito
- 153 - EMPRESAS - Parcelas 16 y 17
- 154 - PAVIMENTACIÓN - Parcelas 16 y 17
- 155 - Detalle PAVIMENTACIÓN - Parcelas 16 y 17
- 156 - OBRAS - Plaza Romero
- 157 - EMPRESAS/PAVIMENTACIÓN - Fabritam
- 158 - EMPRESAS/PAVIMENTACIÓN - Quilmes/BAESA
- 159 - EMPRESAS - Mundo Grúa
- 160 - PAVIMENTACIÓN - Mundo Grúa
- 161 - ASENTAMIENTO - Villa 21-24
- 162 - Detalle ASENTAMIENTO - Villa 21-24
- 163 - Detalle ASENTAMIENTO - Villa 21-24
- 164 - EMPRESAS/PAVIMENTACIÓN - Tacconi
- 165 - Detalle PAVIMENTACIÓN - Tacconi
- 166 - PAVIMENTACIÓN - Encuentro con Agustín Magaldi
- 167 - ASENTAMIENTO - Magaldi
- 168 - PAVIMENTACIÓN - Encuentro con Vélez Sarsfield

- 169 - Detalle PAVIMENTACIÓN - Encuentro con Vélez Sarsfield
- 170 - EMPRESAS - Lurge
- 171 - PAVIMENTACIÓN - Lurge
- 172 - Detalle PAVIMENTACIÓN - Lurge
- 173 - Detalle PAVIMENTACIÓN - Lurge
- 174 - Detalle PAVIMENTACIÓN - Lurge
- 175 - Detalle PAVIMENTACIÓN - Lurge
- 176 - EMPRESAS - Prandyn-Perdriel
- 177 - PAVIMENTACIÓN - Prandyn-Perdriel
- 178 - ASENTAMIENTO - Villa 26

### **PRIMER TRAMO: Pte. Bosch - Pte. Tras. Nicolás Avellaneda (C.A.B.A.)**

- 180 - ASENTAMIENTO - Luján
- 181 - PAVIMENTACIÓN - Encuentro con Pedro de Luján
- 182 - PAVIMENTACIÓN - Encuentro con Pedro de Luján
- 183 - EMPRESAS - CICSA
- 184 - Detalle EMPRESAS - CICSA
- 185 - PAVIMENTACIÓN - CICSA
- 186 - Detalle PAVIMENTACIÓN - CICSA
- 187 - Detalle PAVIMENTACIÓN - CICSA
- 188 - OBRAS - Lavadero
- 189 - PAVIMENTACIÓN - Lavadero
- 190 - BUQUES - Remoción "Santa Elena"
- 191 - OBRAS - Puente Trasbordador Nicolás Avellaneda

- 192 - Notas

# SENTIDO DEL RECORRIDO

Desde Puente Trasbordador Nicolás Avellaneda hasta Ruta 4 (ambas márgenes)

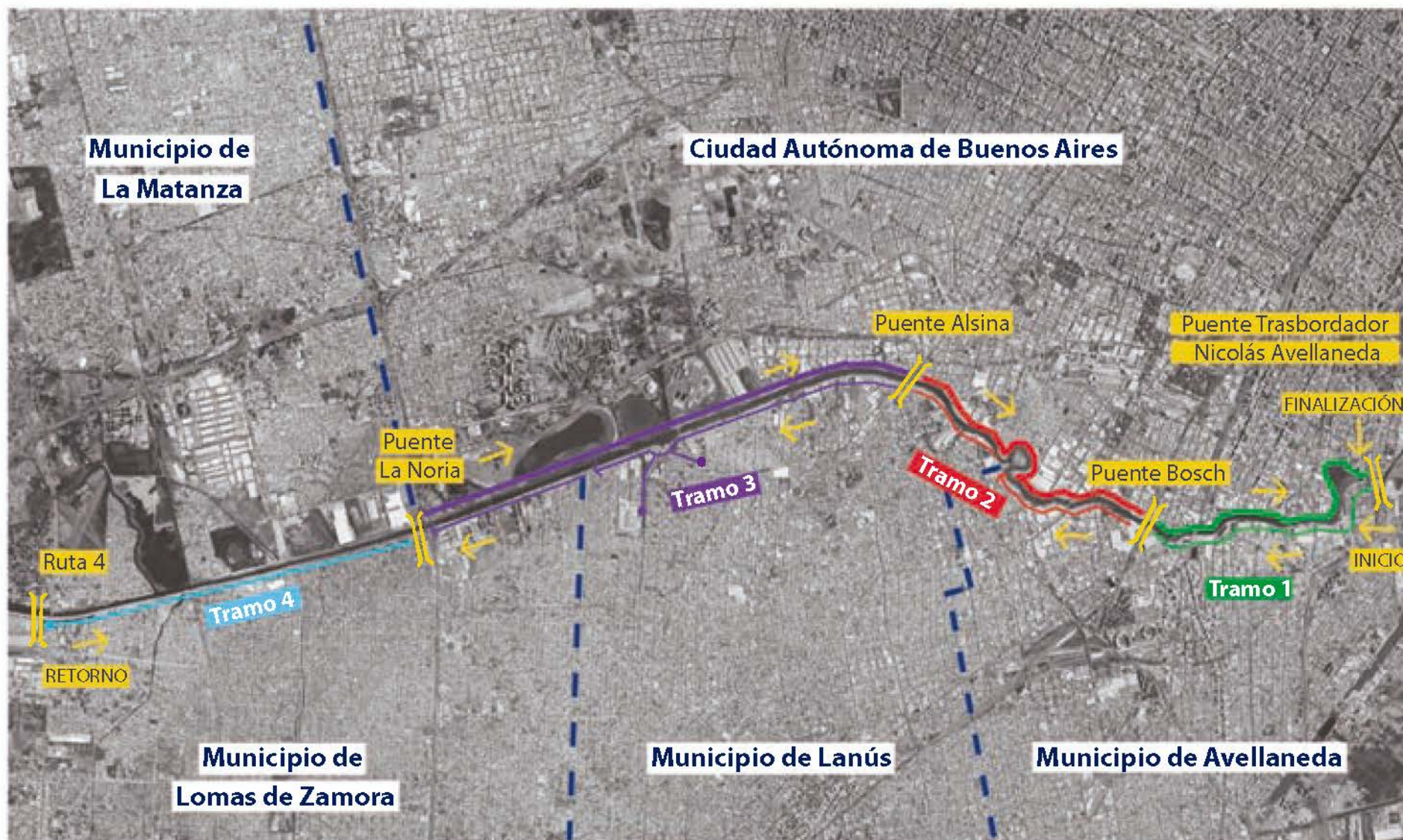

IMPLANTACIÓN - Imagen Satelital obtenida de Google Earth - Año 2023

# PRIMER TRAMO

Desde Puente Trasbordador Nicolás Avellaneda hasta Puente Bosch

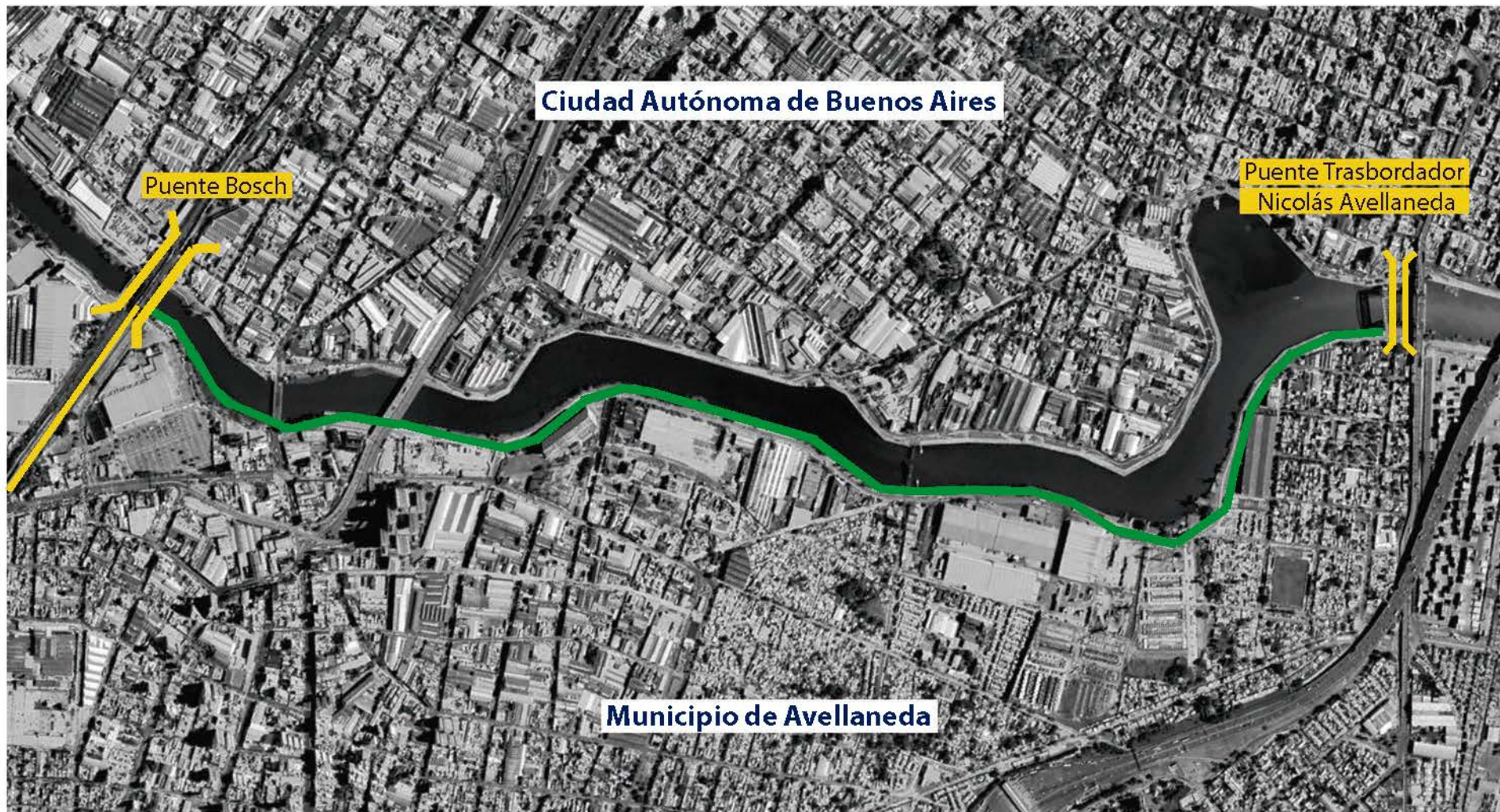

IMPLANTACIÓN - Imagen Satelital obtenida de Google Earth - Año 2023



# Municipio de Avellaneda

# CUATRO BOCAS



IMPLANTACIÓN - Imagen Satelital obtenida de Google Earth - Año 2011



ANTES: 8 de febrero de 2019  
Vista desde: Camino de Sirga hacia Cuenca Alta



Proyecto presentado por el Municipio de Avellaneda el 11 de junio de 2012

## RESEÑA:

Ubicación: Río de la Plata y Riachuelo

Estado del Proyecto: Elaborado

Estado de Licitación: Sin datos

Estado de Obra: Sin Obra en Curso



# Remoción de Buques Hundidos ALFA CRUZ y DON BLANCO (DESGUACES EN SECO)



IMPLANTACIÓN - Imagen Satelital obtenida de Google Earth - Año 2011



ANTES: 30 de mayo de 2011

Vista hacia: Puen te Trasbordador hacia C. Alta

DESPUÉS: 14 de febrero de 2023

Vista hacia: Puen te Trasbordador hacia Cuenca Alta



DESPUÉS: 11 de agosto de 2011

Vista de los buques removidos

## RESEÑA ALFA CRUZ (330Tn):

Extraídos por contratación 2007 - Convenio Suscripto entre ACUMAR, Ministerio del Interior, Prefectura Naval Argentina y Gobernación de la Provincia de Buenos Aires

Ubicación: Riachuelo en Carlos Pellegrini y bajo Au. Buenos Aires - La Plata

Fecha de Desguace: 15/06/2011

Donado a: Fundación Garrahan y Fundación Hospital de Niños de La Plata

## RESEÑA DON BLANCO (235 Tn):

Buque extraído en cumplimiento de resolución Judicial

Ubicación: Riachuelo en la intersección con la calle Manuel Alberti y Av. Juan Díaz de Solís

Fecha de extracción: 06/04/2011 (Puesto en Seco)

Desguace efectuado: 21/10/2011

Donado a: Fundación Garrahan y Fundación Hospital de Niños de La Plata

## TRASBORDADOR 2



IMPLANTACIÓN - Imagen Satelital obtenida de Google Earth - Año 2011



ANTES: 12 de julio de 2012  
Vista desde: Camino de Sirga hacia Cuenca Alta



DESPUÉS: 14 de febrero de 2023  
Vista desde: Camino de Sirga hacia Cuenca Alta

### RESEÑA:

Ubicación: Av. Carlos Pellegrini entre Puente Nicolás Avellaneda y Puente Traslador

Estado del Proyecto: Elaborado

Estado de Licitación: Licitado

Estado de Obra: Finalizado

## TRASBORDADOR 2



## PUESTA EN VALOR “BALSEROS”



IMPLANTACIÓN - Imagen Satelital obtenida de Google Earth - Año 2011



ANTES: julio de 2011  
Vista desde: Camino de Sirga hacia Cuenca Alta



DESPUÉS: 27 de febrero de 2023  
Vista desde: Camino de Sirga hacia Cuenca Alta

### RESEÑA:

Ubicación: Puente Trasmontado Nicolás Avellaneda

Estado del Proyecto: Elaborado

Estado de Licitación: Licitado

Estado de Obra: Finalizado

# EXTRACCIÓN DE PALAFITOS



IMPLANTACIÓN - Imagen Satelital obtenida de Google Earth - Año 2011



ANTES: 10 de octubre de 2010  
Vista desde: Camino de Sirga hacia Desembocadura



DESPUÉS: 14 de febrero de 2023  
Vista desde: Camino de Sirga hacia Desembocadura

## RESEÑA:

Ubicación: Av. Carlos Pellegrini desde el Puente Traslador Nicolás Avellaneda hasta el Meandro de Brian

Estado de Licitación: Licitado

Estado de Obra: Terminada

# ARENERA JILGUERO (Empresa Desalojada)



IMPLANTACIÓN - Imagen Satelital obtenida de Google Earth - Año 2011



ANTES: 29 de febrero de 2008

Vista desde: Puente Nicolás Avellaneda vista hacia Cuenca Alta



DESPUÉS: 14 de febrero de 2023

Vista desde: Puente Nicolás Avellaneda hacia Cuenca Alta

## RESEÑA:

Ubicación: Av. Carlos Pellegrini y J. M. Montaña

Fecha de Intimación: 12 de Julio de 2010

Número de Actuación: Legajo de Actuación en el JFQ N°4/17

Fecha de Allanamiento: 30 de Septiembre de 2010

Tipo de desalojo: Judicial

Estado de Liberación: Total

# PREP AVELLANEDA (Ex-Arenera Jilguero)



IMPLANTACIÓN - Imagen Satelital obtenida de Google Earth - Año 2011



ANTES: 10 de octubre de 2010  
Vista desde: Camino de Sirga hacia Desembocadura



DESPUÉS: 14 de febrero de 2023  
Vista desde: Camino de Sirga hacia Desembocadura

## RESEÑA:

Ubicación: Puente Traslador Nicolás Avellaneda  
Proyecto Programa de Recuperación del Espacio Público: Elaborado  
Estado de Licitación: Licitado, adjudicado y en obra  
Estado de la Obra: En curso

## PREP AVELLANEDA (Ex-Arenera Jilguero)





## PREP AVELLANEDA (Ex-Arenera Jilguero)



## PREP AVELLANEDA (Ex-Arenera Jilguero)



# ARENERA COLONIA



IMPLANTACIÓN - Imagen Satelital obtenida de Google Earth - Año 2011



ANTES: 29 de marzo de 2008  
Vista desde: Camino de Sirga hacia la C.A.B.A.



DESPUÉS: 14 de febrero de 2023  
Vista desde: Camino de Sirga hacia la C.A.B.A.

## RESEÑA EMPRESA:

Ubicación: Av. Carlos Pellegrini y Gral. Rivas

Fecha de Intimación: 12/05/2010

Número de Actuación: Legajo de Actuación en el JFQ N°5/17

Fecha de Allanamiento: 29/10/2010

Tipo de desalojo: Judicial

Estado de Liberación: Total

# ARENERA COLONIA



IMPLANTACIÓN - Imagen Satelital obtenida de Google Earth - Año 2011



ANTES: 5 de diciembre de 2010  
Vista desde: Camino de Sirga hacia la C.A.B.A.



DESPUÉS: 14 de febrero de 2023  
Vista desde: Camino de Sirga hacia la C.A.B.A.

## RESEÑA OBRA:

RESOLUCIÓN DEL 27/04/2011

Ubicación: Av. Carlos Pellegrini y calle Gral. Rivas

Estado del Proyecto: Elaborado

Estado de la Licit.: Obra ejecutada por la empresa Fontana-Nicastro Luciano

Estado de la Obra: Finalizada

Finalización de Obra: Marzo 2011

# ASTILLERO PROIOS



IMPLANTACIÓN - Imagen Satelital obtenida de Google Earth - Año 2011



ANTES: 24 de diciembre de 2005  
Imagen satelital obtenida de Google Earth



DESPUÉS: 4 de abril de 2023  
Imagen satelital obtenida de Google Earth



DESPUÉS: 14 de febrero de 2023  
Vista desde: Camino de Sirga hacia Cuenca Alta

## RESEÑA EMPRESA:

Ubicación: Av. Carlos Pellegrini y Gral. Rivas  
Fecha de Acuerdo: 29/12/2010  
Fecha de Liberación: Enero de 2011  
Tipo de desalojo: Administrativo  
Estado de Liberación: Total

## RESEÑA PAVIMENTACIÓN:

RESOLUCIÓN DEL 27/04/2011  
Ubicación: Av. Carlos Pellegrini y Gral. Rivas  
Estado del Proyecto: Elaborado  
Estado de la Licit.: Obra terminada  
Estado de la Obra: Finalizada  
Finalización de Obra: Marzo de 2010

# PUESTA EN VALOR GRÚAS



IMPLANTACIÓN - Imagen Satelital obtenida de Google Earth - Año 2011



ANTES: 10 de octubre de 2010  
Vista desde: Camino de Sirga hacia Cuenca Alta



DESPUÉS: 14 de febrero de 2023  
Vista desde: Camino de Sirga hacia Cuenca Alta

## RESEÑA:

Ubicación: Av. Carlos Pellegrini entre 3 de Febrero y Virrey Vieytes

Estado de Proyecto: Elaborado

Estado de Licitación: Licitado, adjudicado y ejecutado

Estado de Obra: Terminado

Fecha de Finalización: Septiembre de 2011

# PUESTA EN VALOR ENVIÓN MACIEL



IMPLANTACI3N - Imagen Satelital obtenida de Google Earth - A3o 2011



ANTES: 18 de mayo de 2011  
Vista desde: Camino de Sirga hacia el Municipio de Avellaneda



DESPU3S: 14 de febrero de 2023  
Vista desde: Camino de Sirga hacia el Municipio de Avellaneda

## RESE3A:

RESOLUCI3N DEL 27/04/2011

Ubicaci3n: Av. Carlos Pellegrini y 3 de Febrero

Estado del Proyecto: Elaborado

Estado de la Licitaci3n: Obra ejecutada

Estado de la Obra: Terminada

Finalizaci3n de Obra: Agosto de 2011

# BARRIO PRINCIPE y MENGHI I y II



IMPLANTACIÓN - Imagen Satelital obtenida de Google Earth - año 2011



ANTES: 20 de agosto de 2008  
Imagen Satelital obtenida de Google Earth



DESPUÉS: 14 de febrero de 2023  
Vista desde: Camino de Sirga hacia el Municipio de Avellaneda

## RESEÑA:

Ubicación: Av. Carlos Pellegrini y Virrey Vieytes

Estado de Proyecto: Elaborado

Estado de Licitación: En Ejecución

Estado de Obra: 26 viviendas terminadas y 200 en curso

Fecha de Finalización: Sin Datos



## BARRIO PRINCIPE y MENGHI I y II



# SYNCHROLIFT



IMPLANTACIÓN - Imagen Satelital obtenida de Google Earth - Año 2012



ANTES: 14 de julio de 2011  
Vista desde: Camino de Sirga hacia Cuenca Alta



DESPUÉS: 14 de febrero de 2023  
Vista desde: Camino de Sirga hacia Cuenca Alta

## RESEÑA:

Ubicación: Av. Carlos Pellegrini 1100

Estado del Proyecto: Elaborado

Estado de la Licitación: Licitacitado, adjudicado y en curso

Estado de la Obra: En curso

# CODIAMON



IMPLANTACIÓN - Imagen Satelital obtenida de Google Earth - Año 2011



ANTES: 15 de febrero de 2008  
Vista desde: Camino de Sirga hacia Cuenca Alta



DESPUÉS: 14 de febrero de 2023  
Vista desde: Camino de Sirga hacia Cuenca Alta

## RESEÑA EMPRESA:

Ubicación: Av. Carlos Pellegrini 1030

Fecha de Inspección: 12/05/2010

Número de Actuación: Legajo de Actuación en el JFQ N°2/17

Fecha de Allanamiento: 23/09/2010

Tipo de desalojo: Judicial

Estado de Liberación: Total

# CODIAMON



# CODIAMON



IMPLANTACIÓN - Imagen Satelital obtenida de Google Earth - Año 2011



ANTES: 5 de diciembre de 2010  
Vista desde: Camino de Sirga hacia la C.A.B.A.



DESPUÉS: 14 de febrero de 2023  
Vista desde: Camino de Sirga hacia la C.A.B.A.

## RESEÑA OBRA:

RESOLUCIÓN DEL 27/04/2011

Ubicación: Av. Carlos Pellegrini 1030

Estado del Proyecto: Elaborado

Estado de la Licit.: Obra ejecutada por la empresa Fontana-Nicastro Luciano

Estado de la Obra: Finalizada

Finalización de Obra: Marzo 2011

# Remoción de Buques Hundidos CORCUBION I y CABO BLANCO (DESGUACES EN AGUA)



IMPLANTACIÓN - Imagen Satelital obtenida de Google Earth - Año 2011



ANTES: 30 de mayo de 2011  
Vista desde: Camino de Sirga hacia Cuenca Alta



DESPUÉS: 27 de febrero de 2023  
Vista desde: Camino de Sirga hacia Cuenca Alta

## RESEÑA CORCUBION I:

Trasladado fuera de la CMR por sus propietarios por intimación de la Prefectura Naval Argentina y de ACUMAR

Ubicación: Riachuelo en Av. Pedro de Mendoza y Garibaldi

Fecha de Desguace: 29/03/2011

Donado a: Fundación Garrahan y Fundación Hospital de Niños de La Plata

## RESEÑA CABO BLANCO:

Trasladado fuera de la CMR por sus propietarios por intimación de la Prefectura Naval Arg. y de ACUMAR

Ubicación: Riachuelo en la inter. con la calle Garibaldi

Fecha de Traslado: 06/04/2011

Desguace en Agua

Donado a: Fundación Garrahan y Fundación Hospital de Niños de La Plata

## PREDIO OCUPADO (Desalojado)



IMPLANTACION - Imagen Satelital obtenida de Google Earth - Año 2011



ANTES: Año 2008  
Imagen Satelital obtenida de Google Earth



DESPUÉS: 4 de abril de 2023  
Imagen Satelital obtenida de Google Earth

### RESEÑA EMPRESA:

Fecha de Inspección: 11 de Enero y 25 de Enero de 2011  
Número de Actuación: 14/17 JFQ  
Fecha de Allanamiento: 01/03/2011  
Fecha de Liberación: 01/03/2011  
Tipo de Desalojo: Judicial  
Estado de Liberación: Total

### RESEÑA PAVIMENTACIÓN

RESOLUCIÓN DEL 27/04/2011  
Ubicación: Av. Carlos Pellegrini entre Puente Barraca Peña y Gral. Espinosa  
Estado del Proyecto: Elaborado  
Estado de la Licit.: Obra ejecutada por la empresa Fontana Nicastro-Luciano  
Estado de la Obra: Finalizada  
Finalización de Obra: Marzo 2011

# ESTACIÓN DE BOMBEO AVELLANEDA



IMPLANTACIÓN - Imagen Satelital obtenida de Google Earth - Año 2011



ANTES: 20 de agosto de 2008  
Imagen Satelital obtenida de Google Earth

DESPUÉS: 4 de abril de 2023  
Imagen Satelital obtenida de Google Earth



DESPUÉS: 14 de febrero de 2023  
Vista desde: Camino de Sirga hacia Cuenca Alta

## RESEÑA:

RESOLUCIÓN DEL 27/04/2011

Ubicación: Av. Carlos Pellegrini y Gral. Espinosa

Estado del Proyecto: Elaborado

Estado de la Licit.: Obra ejecutada por la empresa Fontana-Nicastro Luciano

Estado de la Obra: Finalizada

Finalización de Obra: Marzo 2011



# ENCUENTRO AV. CARLOS PELLEGRINI Y CALLE DEAN FUNES



IMPLANTACIÓN - Imagen Satelital obtenida de Google Earth - Año 2011



ANTES: 14 de julio de 2011  
Vista desde: Camino de Sirga hacia el Municipio de Avellaneda



DESPUÉS: 14 de febrero de 2023  
Vista desde: Camino de Sirga hacia el Municipio de Avellaneda

## RESEÑA PAVIMENTACIÓN:

RESOLUCIÓN DEL 27/04/2011

Ubicación: Av. Carlos Pellegrini y Florentino Ameghino

Estado del Proyecto: Elaborado

Estado de la Lic.: Adjudicada a la empresa Fontana Nicastro-Luciano

Estado de la Obra: En ejecución, iniciada en septiembre de 2011

Finalización de Obra: Sin datos

## ENCUENTRO AV. CARLOS PELLEGRINI Y CALLE DEAN FUNES



# IMÁGENES BUQUES REMOVIDOS



TRIUNFO REFLOTADO



TRIUNFO EN ASTILLERO



TRIUNFO CORTE - DESGUACE



SANTA ELENA PROCESO DE EXTRACCIÓN



SANTA ELENA DESGUACE



SANTA ELENA CASILLAJE EXTRAÍDO EL 20-01-11

## BUQUES REMOVIDOS - Situación general desde la margen de enfrente



ANTES: 22 de Julio de 2010

Vista desde: margen de enfrente (Ciudad Autónoma de Buenos Aires)



DESPUÉS: 13 de noviembre de 2023

Vista desde: margen de enfrente (Ciudad Autónoma de Buenos Aires)

## SITIO DE DESGUACE - ANTES (VISTA DESDE EL SILO CEREALERO)



## SITIO DE DESGUACE - DESPUÉS (VISTA AEREA)



# SITIO DE DESGUACE



IMPLANTACIÓN - Imagen Satelital obtenida de Google Earth - Año 2011



ANTES: 25 de noviembre 2010  
Vista desde: Camino de Sirga hacia Desembocadura



DESPUÉS: 14 de febrero de 2023  
Vista desde: Camino de Sirga hacia Desembocadura

## RESEÑA:

Ubicación: Av. Carlos Pellegrini entre Dean Funes y Florentino Ameghino

Estado del Proyecto: Elaborado

Estado de la Licitación: Licitado, obra en ejecución adjudicada a la empresa Fontana Nicastro - Luciano

Estado de la Obra: En ejecución iniciada en Septiembre de 2011

Finalización de Obra: Sin datos

# ENCUENTRO AV. CARLOS PELLEGRINI Y CALLE FLORENTINO AMEGHINO



IMPLANTACIÓN - Imagen Satelital obtenida de Google Earth - Año 2011



ANTES: 25 de mayo de 2011  
Vista desde: Camino de Sirga hacia Desembocadura



DESPUÉS: 14 de febrero de 2023  
Vista desde: Camino de Sirga hacia Desembocadura

## RESEÑA PAVIMENTACIÓN:

RESOLUCIÓN DEL 27/04/2011

Ubicación: Av. Carlos Pellegrini y Florentino Ameghino

Estado del Proyecto: Elaborado

Estado de la Lic.: Adjudicada a la empresa Fontana Nicastro-Luciano

Estado de la Obra: En ejecución, iniciada en septiembre de 2011

Finalización de Obra: Sin datos

# AREMIX



IMPLANTACIÓN - Imagen Satelital obtenida de Google Earth - Año 2011



ANTES: 25 de mayo de 2011  
Vista desde: Camino de Sirga hacia Cuenca Alta

## RESEÑA EMPRESA:

Ubicación: Av. Carlos Pellegrini y Florentino Ameghino

Fecha de acuerdo: 23/11/2010

Fecha de liberación: Abril 2011

Tipo de desalojo: Administrativo

Estado de liberación: Total



DESPUÉS: 14 de febrero de 2023  
Vista desde: Camino de Sirga hacia Cuenca Alta

## RESEÑA PAVIMENTACIÓN:

RESOLUCIÓN DEL 27/04/2011

Ubicación: Av. Carlos Pellegrini y Florentino Ameghino

Estado del Proyecto: Elaborado

Estado de la Lic.: Adjudicada a la empresa Fontana Nicastro-Luciano

Estado de la Obra: En ejecución, iniciada en septiembre de 2011

Finalización de Obra: Sin datos





# AREMIX



# ARENERA NAVARCANT



IMPLANTACIÓN - Imagen Satelital obtenida de Google Earth - Año 2011



ANTES: 5 de diciembre de 2010  
Vista desde: Camino de Sirga hacia Cuenca Alta



DESPUÉS: 14 de febrero de 2023  
Vista desde: Camino de Sirga hacia Cuenca Alta

## RESEÑA EMPRESA:

Ubicación: Av. Carlos Pellegrini y Florentino Ameghino

Fecha de acuerdo: 23/11/2010

Fecha de Liberación: Abril de 2011

Tipo de desalojo: Administrativo

Estado de Liberación: Total

# ARENERA NAVARCANT



IMPLANTACIÓN - Imagen Satelital obtenida de Google Earth - Año 2011



ANTES: 25 de mayo de 2011  
Vista desde: Camino de Sirga hacia Cuenca Alta



DESPUÉS: 14 de febrero de 2023  
Vista desde: Camino de Sirga hacia Cuenca Alta

## RESEÑA PAVIMENTACIÓN:

RESOLUCIÓN DEL 27/04/2011

Ubicación: Av. Carlos Pellegrini y Florentino Ameghino

Estado del Proyecto: Elaborado

Estado de la Lic.: Adjudicada a la empresa Fontana Nicastro-Luciano

Estado de la Obra: En ejecución iniciada en septiembre de 2011

Finalización de Obra: Sin datos

# PUESTA EN VALOR DEL ACCESO PEATONAL AL PUENTE PUEYRREDÓN NUEVO



IMPLANTACIÓN - Imagen Satelital obtenida de Google Earth - Año 2011



Archivo ACUMAR - 24 de febrero de 2015  
Vista desde: Camino de Sirga

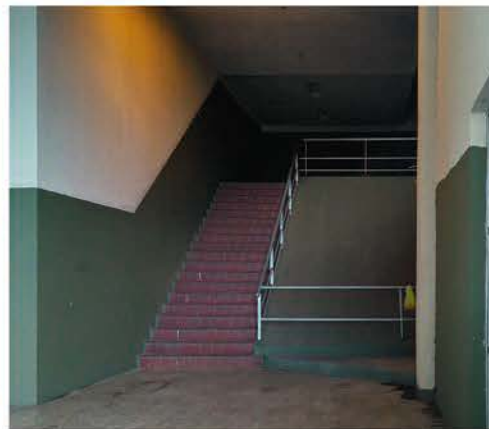

Archivo ACUMAR - 24 de abril de 2017  
Vista desde: Acceso



Archivo ACUMAR - 27 de febrero de 2023  
Vista desde: Acceso del nivel superior

## RESEÑA:

Ubicación: Puente Nuevo Pueyrredón

Proyecto Puesta en valor del acceso peatonal al Puente Pueyrredón Nuevo

Acciones ejecutadas por el Juzgado Federal de Primera Instancia de Quilmes

# ARENERA PUEYRREDÓN



IMPLANTACIÓN - Imagen Satelital obtenida de Google Earth - Año 2011



ANTES: 18 de octubre de 2010  
Vista desde: Camino de Sirga hacia Cuenca Alta



DESPUÉS: 14 de febrero de 2023  
Vista desde: Camino de Sirga hacia Cuenca Alta

## RESEÑA EMPRESA:

Ubicación: Manuel Estévez 102  
Fecha de Acuerdo: 23/11/2010  
Fecha de Intimación: 29/12/2010  
Fecha de Liberación: 01/03/2011  
Tipo de desalojo: Administrativo  
Estado de Liberación: Total

# ARENERA PUEYRREDÓN



# ARENERA PUEYRREDÓN



ANTES: 18 de mayo de 2011  
Vista desde: margen de enfrente (Ciudad Autónoma de Buenos Aires)



DESPUÉS: 27 de febrero de 2023  
Vista desde: margen de enfrente (Ciudad Autónoma de Buenos Aires)

## RESEÑA:

RESOLUCIÓN DEL 27/04/2011

Ubicación: Av. Carlos Pellegrini entre el Nuevo Puente Pueyrredón y la calle Levalle

Estado del Proyecto: Elaborado

Estado de la Obra: Ejecutada

Finalización de Obra: Septiembre 2011



# ARENERA PUEYRREDÓN



# ARENERA PUEYRREDÓN



IMPLANTACIÓN - Imagen Satelital obtenida de Google Earth - Año 2011



ANTES: 15 de octubre de 2010  
Vista desde: Camino de Sirga hacia Desembocadura



DESPUÉS: 14 de febrero de 2023  
Vista desde: Camino de Sirga hacia Desembocadura

## RESEÑA PAVIMENTACIÓN:

Ubicación: Manuel Estévez 102

Estado del Proyecto: Elaborado

Estado de la Licitación: Adjudicada a la empresa Fontana Nicastro - Luciano

Estado de la Obra: En ejecución

Finalización de Obra: Sin datos

# ARENERA PUEYRREDÓN



# QUÍMICA LEVALLE



IMPLANTACIÓN - Imagen Satelital obtenida de Google Earth - Año 2011



ANTES: 26 de junio de 2011  
Vista desde: Nuevo Puente Pueyrredón hacia Cuenca Alta



DESPUÉS: 27 de febrero de 2023  
Vista desde: Camino de Sirga hacia Cuenca Alta

## RESEÑA OBRA:

RESOLUCIÓN DEL 27/04/2011

Ubicación: Av. Carlos Pellegrini entre la calle Levalle y el Viejo Puente Pueyrredón

Estado del Proyecto: Ejecutado

Estado de la Licit.: Adjudicada a la empresa Fontana Nicastro - Luciano

Estado de la Obra: En ejecución iniciada en Septiembre de 2011

Finalización de Obra: Agosto de 2013

# QUÍMICA LEVALLE



# QUÍMICA LEVALLE



IMPLANTACIÓN - Imagen Satelital obtenida de Google Earth - Año 2011



ANTES: 17 de mayo de 2011  
Vista desde: Camino de Sirga hacia Cuenca Alta



DESPUÉS: 14 de febrero de 2023  
Vista desde: Camino de Sirga hacia Cuenca Alta

## RESEÑA PAVIMENTACIÓN:

RESOLUCIÓN DEL 27/04/2011

Ubicación: Av. Carlos Pellegrini entre la calle Levalle y el Viejo Puente Pueyrredón

Estado del Proyecto: Ejecutado

Estado de la Licitación: Adjudicada a la empresa Fontana Nicastro - Luciano

Estado de la Obra: En ejecución, iniciada en Septiembre de 2011

Finalización de Obra: Sin datos

# QUÍMICA LEVALLE



IMPLANTACIÓN - Imagen Satelital obtenida de Google Earth - Año 2011



ANTES: 6 de octubre de 2011  
Vista desde: Camino de Sirga hacia Desembocadura



DESPUÉS: 14 de febrero de 2023  
Vista desde: Camino de Sirga hacia Desembocadura

## RESEÑA EMPRESA:

Ubicación: Nicolás Levalle 31

Fecha de Intimación: 09/05/2011

Número de Actuación: Legajo de Actuación en el JFQ N°24/17

Fecha de Allanamiento: 22/06/2011

Tipo de desalojo: Judicial

Estado de Liberación: Total

# ROTONDA EN VIEJO PUENTE PUEYRREDÓN



IMPLANTACIÓN - Imagen Satelital obtenida de Google Earth - Año 2011



ANTES: 14 de julio de 2011  
Vista desde: Manuel Estévez hacia Cuenca Alta



DESPUÉS: 27 de febrero de 2023  
Vista desde: Manuel Estévez hacia Cuenca Alta

## RESEÑA OBRA:

Ubicación: Av. Bartolomé Mitre y Manuel Estévez

Estado del Proyecto: Elaborado

Estado de la Licitación: Adjudicada a la empresa Fontana Nicastro-Luciano

Estado de la Obra: Ejecutada

Finalización de Obra: Noviembre de 2013



# MITRE 1



IMPLANTACIÓN - Imagen Satelital obtenida de Google Earth - Año 2011



ANTES: 17 de mayo de 2011  
Vista desde: Camino de Sirga hacia Desembocadura



DESPUÉS: 16 de febrero de 2023  
Vista desde: Camino de Sirga hacia Desembocadura

## RESEÑA EMPRESA:

Ubicación: Bartolomé Mitre 1

Fecha de Intimación: 24/01/2011

Número de Actuación: Legajo de Actuación en el JFQ N°23/17

Fecha de Allanamiento: 21/09/2011

Tipo de Desalojo: Judicial

Estado de Liberación: Total

# MITRE 1



IMPLANTACIÓN - Imagen Satelital obtenida de Google Earth - Año 2011



ANTES: 14 de julio de 2011  
Vista desde: Camino de Sirga hacia Cuenca Alta



DESPUÉS: 16 de febrero de 2023  
Vista desde: Camino de Sirga hacia Cuenca Alta

## RESEÑA OBRA:

Ubicación: Bartolomé Mitre 1

Estado del Proyecto: Elaborado

Estado de la Licitación: Adjudicada a la empresa Fontana Nicastro-Luciano

Estado de la Obra: Ejecutada

Finalización de Obra: Diciembre de 2011

# ARENERA RIACHUELO



IMPLANTACIÓN - Imagen Satelital obtenida de Google Earth - Año 2011



ANTES: 5 de diciembre de 2010  
Vista desde: Camino de Sirga hacia Cuenca Alta



DESPUÉS: 16 de febrero de 2023  
Vista desde: Camino de Sirga hacia Cuenca Alta

## RESEÑA EMPRESA:

Ubicación: Av. Carlos Pellegrini 36

Fecha de Intimación: 09/05/2011

Número de Actuación: Legajo de Actuación en el JFQ N°26/17

Fecha de Allanamiento: 17/06/2011

Tipo de desalojo: Judicial

Estado de Liberación: Total

## RESEÑA PAVIMENTACIÓN:

RESOLUCIÓN DEL 27/04/2011

Ubicación: Av. Carlos Pellegrini 36

Estado del Proyecto: Elaborado

Estado de la Licit.: Adjudicada a la empresa Fontana Nicastro-Luciano

Estado de la Obra: En ejecución, iniciada en septiembre de 2011

Finalización de Obra: Sin datos

# CARREFOUR (INC S.A.)



IMPLANTACIÓN - Imagen Satelital obtenida de Google Earth - Año 2011



ANTES: 5 de diciembre de 2010  
Vista desde: Camino de Sirga hacia Cuenca Alta

## RESEÑA EMPRESA:

Ubicación: Av. Pavón 290  
Fecha de Intimación: 17/01/2011  
Número de Actuación: Legajo de Actuación en el JFQ N°31/17  
Fecha de Liberación: 01/08/2011  
Tipo de desalojo: Judicial  
Estado de Liberación: Total



DESPUÉS: 16 de febrero de 2023  
Vista desde: Camino de Sirga hacia Cuenca Alta

## RESEÑA PAVIMENTACIÓN:

RESOLUCIÓN DEL 27/04/2011  
Ubicación: Av. Pavón 290  
Estado del Proyecto: Elaborado  
Estado de la Licit.: Adjudicada a la empresa Fontana Nicastro-Luciano  
Estado de la Obra: En ejecución, iniciada en septiembre de 2011  
Finalización de Obra: Sin datos

# PREP "OBREROS DE LA NEGRA" (BASURAL ERRADICADO)



IMPLANTACIÓN - Imagen Satelital obtenida de Google Earth - Año 2011



ANTES: 18 de mayo de 2011  
Vista desde: Camino de Sirga hacia el Municipio de Avellaneda



DESPUÉS: 16 de febrero de 2023  
Vista desde: Camino de Sirga hacia el Municipio de Avellaneda

## RESEÑA BASURAL:

Ubicación: Av. Carlos Pellegrini y Obreros de la Negra

Estado de Liberación: Total

## PREP "OBREROS DE LA NEGRA" (BASURAL ERRADICADO)



# PREP "OBREROS DE LA NEGRA" (BASURAL ERRADICADO)



IMPLANTACIÓN - Imagen Satelital obtenida de Google Earth - Año 2011



ANTES: 31 de marzo de 2011  
Vista desde: Camino de Sirga hacia el Municipio de Avellaneda



DESPUÉS: 16 de febrero de 2023  
Vista desde: Camino de Sirga hacia el Municipio de Avellaneda

## RESEÑA OBRA:

RESOLUCIÓN DEL 27/04/2011

Ubicación: Av. Carlos Pellegrini y Obreros de la Negra

Proyecto: Programa de Recuperación del Espacio Público (PREP)

Estado de la Obra: Completo

Finalización de Obra: Terminado

## SEGUNDO TRAMO

Desde Puente Bosch hasta Puente Alsina

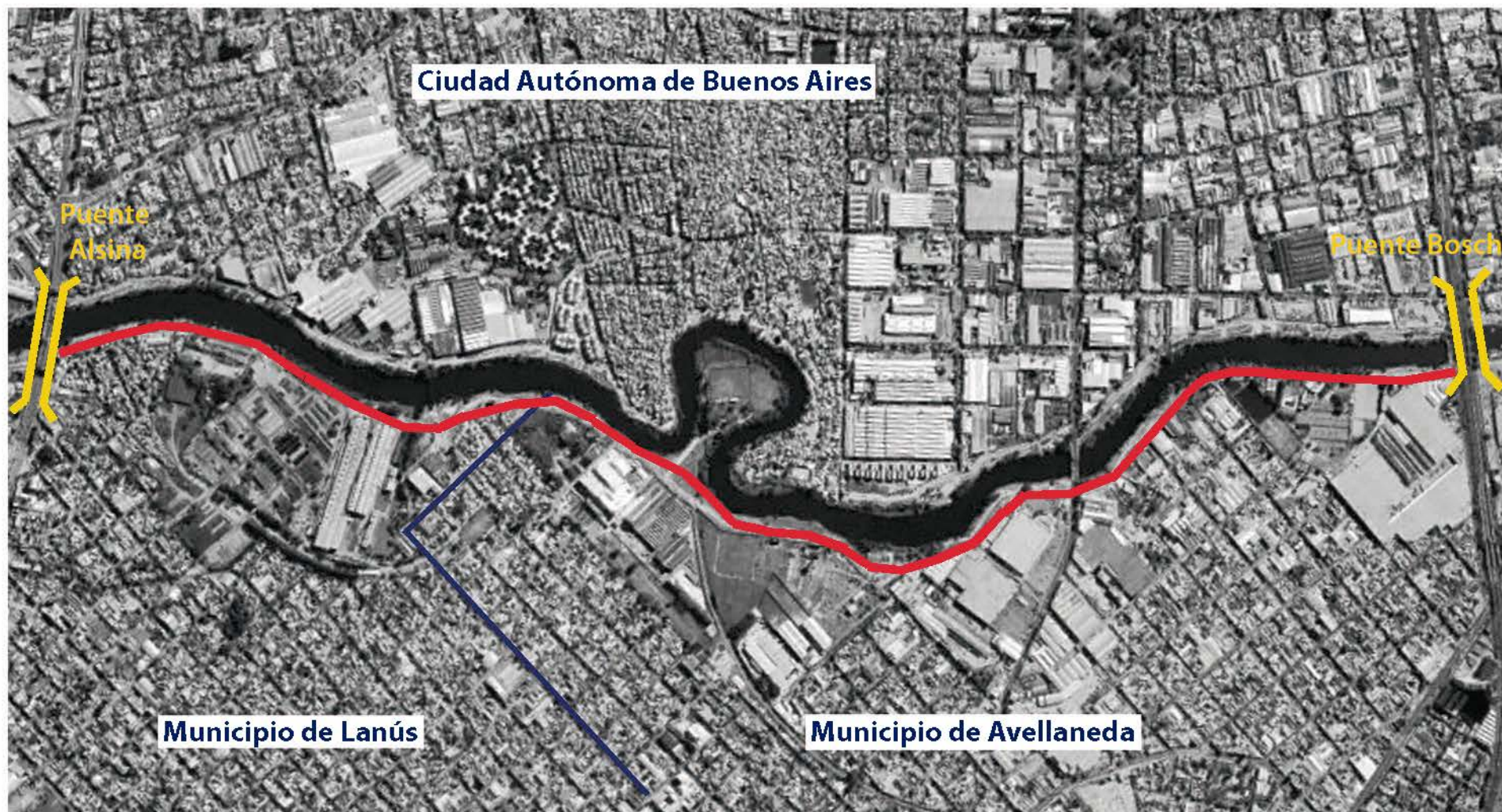

IMPLANTACIÓN - Imagen Satelital obtenida de Google Earth - Año 2023



# BAJO PUENTE BOSCH (Asentamiento Relocalizado)



IMPLANTACIÓN - Imagen Satelital obtenida de Google Earth - Año 2011



ANTES: 3 de diciembre de 2010  
Vista: desde la esquina hacia Puente Bosch



DESPUÉS: 16 de febrero de 2023  
Vista: desde la esquina hacia Puente Bosch

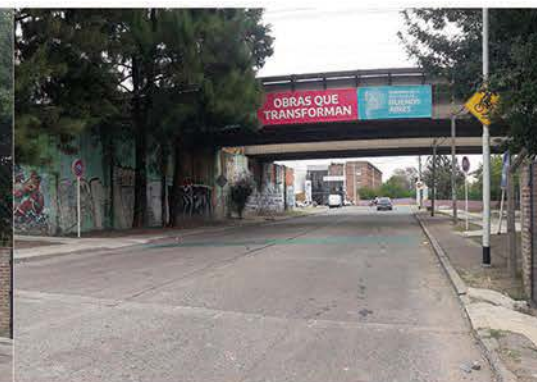

## RESEÑA ASENTAMIENTO:

Ubicación: French y Autopista

Cantidad de Familias: 18 familias sobre Camino de Sirga

Fecha de relocalización: 18 viviendas entregadas el 12 de Abril de 2011

## BAJO PUENTE BOSCH (Asentamiento relocado)



IMPLANTACIÓN - Imagen Satelital obtenida de Google Earth - Año 2011



ANTES: 31 de marzo de 2011  
Vista: bajo Puente Bosch hacia Cuenca Alta



DESPUÉS: 16 de febrero de 2023  
Vista: bajo Puente Bosch hacia Cuenca Alta

### RESEÑA OBRA:

RESOLUCIÓN DEL 27/04/2011

Ubicación: Bajo Puente Bosch

Estado del Proyecto: Elaborado

Estado de la Licitación: Obra ejecutada

Estado de la Obra: Terminada

Finalización de Obra: Septiembre de 2011

## BAJO PUENTE BOSCH (Asentamiento relocalizado)



# MAPRIN



IMPLANTACIÓN - Imagen Satelital obtenida de Google Earth - Año 2011



ANTES: 17 de mayo 2011  
Vista desde: Camino de Sirga hacia Cuenca Alta

## RESEÑA EMPRESA:

Ubicación: Av. Cnel. Bosch 402  
Fecha de acuerdo: 08/06/2011  
Fecha de Liberacion: 24/06/2011  
Tipo de desalojo: Administrativo  
Estado de Liberacion: Total



DESPUÉS: 16 de febrero de 2023  
Vista desde: Camino de Sirga hacia Cuenca Alta

## RESEÑA PAVIMENTACIÓN:

RESOLUCIÓN DEL 27/04/2011  
Ubicación: Av. Cnel. Bosch 402  
Estado del Proyecto: Elaborado  
Estado de la Licitada: Adjudicada a la empresa Fontana Nicastro-Luciano  
Estado de la Obra: En ejecución iniciada en septiembre de 2011  
Finalización de Obra: Sin datos

# MAPRIN



# MAPRIN



# Ex - Fábrica CRISTALERÍA PAPINI (Bien Patrimonial Catalogado)



IMPLANTACIÓN - Imagen Satelital obtenida de Google Earth - Año 2011



ANTES: 29 de julio de 2011

Vista desde: Camino de Sirga hacia Cuenca Alta

## RESEÑA:

Ubicación: Av. Carlos Pellegrini y Av. Cnel. Bosch

Proyecto de Puesta en Valor: En elaboración

Estado de Licitación: Sin licitación en curso

Estado de la Obra: Obras de delimitación de terreno

Finalización de Obra: Sin datos



DESPUÉS: 16 de febrero de 2023

Vista desde: Camino de Sirga hacia Cuenca Alta

## Ex - Fábrica CRISTALERÍA PAPINI (Bien Patrimonial Catalogado)





# Ex - Fábrica CRISTALERÍA PAPINI (Bien Patrimonial Catalogado)



IMPLANTACIÓN - Imagen Satelital obtenida de Google Earth - Año 2011



Vista desde: Camino de Sirga hacia Desembocadura



Vista desde: Camino de Sirga hacia Desembocadura

## RESEÑA:

Ubicación: Av. Carlos Pellegrini y Av. Cnel. Bosch

Proyecto de L Proyecto: Elaborado

Estado de Licitación: Adjudicada a la empresa Fontana Nicastro-Luciano

Finalización de Obra: Sin datos

# CLUB REGATAS DE AVELLANEDA



IMPLANTACIÓN - Imagen Satelital obtenida de Google Earth - Año 2011



ANTES: 5 de agosto 2010  
Vista desde: Camino de Sirga hacia Cuenca Alta



DESPUÉS: 14 de febrero de 2023  
Vista desde: Camino de Sirga hacia Cuenca Alta

## RESEÑA EMPRESA:

Ubicación: Av. Carlos Pellegrini y Manuel Rosetti

Fecha de acuerdo: 11/04/2011

Fecha de Liberación: 15/10/2011

Tipo de desalojo: Judicial

Estado de Liberación: Total

# CLUB REGATAS DE AVELLANEDA



IMPLANTACIÓN - Imagen Satelital obtenida de Google Earth - Año 2011



ANTES: 5 de agosto 2010  
Vista desde: Camino de Sirga hacia Cuenca Alta



DESPUÉS: 14 de febrero de 2023  
Vista desde: Camino de Sirga hacia Cuenca Alta

## RESEÑA PAVIMENTACIÓN:

RESOLUCIÓN DEL 27/04/2011

Ubicación: Av. Carlos Pellegrini y Manuel Rosetti

Estado del Proyecto: Elaborado

Estado de la Licitación: Adjudicada a la empresa Fontana Nicastro - Luciano

Estado de la Obra: En ejecución, iniciada en septiembre de 2011

Finalización de Obra: Sin datos

# CLUB REGATAS DE AVELLANEDA



# ESTACIÓN DE MONITOREO (Club Regatas de Avellaneda)



IMPLANTACIÓN - Imagen Satelital obtenida de Google Earth - Año 2011



ANTES: 18 de mayo de 2011  
Vista desde: Camino de Sirga hacia Cuenca Alta



DESPUÉS: 14 de febrero de 2023  
Vista desde: Camino de Sirga hacia Cuenca Alta

## RESEÑA:

Ubicación: Frente al Club Regatas de Avellaneda

Estado de Proyecto: Elaborado

Estado de Licitación: Adjudicada a la empresa DSN Construcciones

Estado de la obra: Finalizada

# EMPRESA YPF



IMPLANTACION - Imagen Satelital obtenida de Google Earth - Año 2011



ANTES: 14 de enero 2011

Vista desde: Camino de Sirga hacia el Municipio de Avellaneda

## RESEÑA EMPRESA:

Ubicación: Tte. Cnel. García 629

Fecha de Intimación: 10/06/2011

Número de Actuación: Legajo de Actuación en el JFQ N°33/17

Fecha de Allanamiento: 30/06/2011

Tipo de Desalojo: Judicial

Estado de Liberación: Total



DESPUÉS: 14 de febrero de 2023

Vista desde: Camino de Sirga hacia el Municipio de Avellaneda

## RESEÑA PAVIMENTACIÓN:

RESOLUCIÓN DEL 27/04/2011

Ubicación: Tte. Cnel. García 629

Estado del Proyecto: Elaborado

Estado de la Licit.: Adjudicada a la empresa Fontana Nicastro - Luciano

Estado de la Obra: En ejecución iniciada en septiembre de 2011

Finalización de Obra: Sin datos

# LORRY LIQUID



IMPLANTACIÓN - Imagen Satelital obtenida de Google Earth - Año 2011



ANTES: mayo de 2010  
Vista desde: margen de enfrente (Ciudad Autónoma de Buenos Aires)

## RESEÑA EMPRESA:

Ubicación: Av. Carlos Pellegrini 710  
Fecha de Intimación: 18/01/2011 y 27/01/2011  
Número de Actuac.: Legajo de Actuación en el JFQ N°18/17  
Fecha de Allanamiento: 31/03/2011  
Fecha de Liberación: 08/04/2011  
Tipo de desalojo: Judicial  
Estado de Liberación: Total



DESPUÉS: 13 de noviembre de 2023  
Vista desde: Camino de Sirga hacia Cuenca Alta

## RESEÑA PAVIMENTACIÓN:

RESOLUCIÓN DEL 27/04/2011  
Ubicación: Av. Carlos Pellegrini 710  
Estado del Proyecto: Elaborado  
Estado de la Licitación: Adjudicada a la empresa Fontana Nicastro - Luciano  
Estado de la Obra: En ejecución, iniciada en septiembre de 2011  
Finalización de Obra: Sin datos

# TRANSPORTES ACONCAGUA



IMPLANTACIÓN - Imagen Satelital obtenida de Google Earth - Año 2011



ANTES: 16 de septiembre 2011  
Vista desde: Camino de Sirga hacia Cuenca Alta

## RESEÑA EMPRESA:

Ubicación: Av. Carlos Pellegrini entre Rivero y Edmundo Fernández  
Fecha de acuerdo: 15/01/2011  
Fecha de Intimación: 30/12/2011  
Fecha de Liberación: 15/01/2011  
Tipo de desalojo: Administrativo  
Estado de Liberación: Total



DESPUÉS: 14 de febrero de 2023  
Vista desde: Camino de Sirga hacia Cuenca Alta

## RESEÑA PAVIMENTACIÓN:

RESOLUCIÓN DEL 27/04/2011  
Ubicación: Av. Carlos Pellegrini entre Rivero y Edmundo Fernández  
Estado de la Licitación: Adjudicada a la empresa Fontana Nicastro - Luciano  
Estado de la Obra: En ejecución iniciada en septiembre de 2011  
Finalización de Obra: Sin datos



# TRANSPORTES 1° DE SEPTIEMBRE



IMPLANTACIÓN - Imagen Satelital obtenida de Google Earth - Año 2011



ANTES: 4 de octubre 2012  
Vista desde: Camino de Sirga hacia Cuenca Alta

## RESEÑA EMPRESA:

Ubicación: Av. Carlos Pellegrini entre Rivero y Edmundo Fernández  
Fecha de Intimación: 25/01/2011  
Número de Actuación: Legajo de Actuación en el JFQ N°29/17  
Fecha de Allanamiento: 07/07/2011  
Tipo de desalojo: Judicial  
Estado de Liberación: Total



DESPUÉS: 14 de febrero de 2023  
Vista desde: Camino de Sirga hacia Cuenca Alta

## RESEÑA PAVIMENTACIÓN:

RESOLUCIÓN DEL 27/04/2011  
Ubicación: Av. Carlos Pellegrini calles Rivero y Edmundo Fernández  
Estado de la Licitación: Adjudicada a la empresa Fontana Nicastro - Luciano  
Estado de la Obra: En ejecución iniciada en septiembre de 2011  
Finalización de Obra: Sin datos

# TRANSPORTES 1° DE SEPTIEMBRE



# OROPEL



IMPLANTACION - Imagen Satelital obtenida de Google Earth - Año 2011



ANTES: Mayo de 2010  
Vista desde: Camino de Sirga hacia Desembocadura



DESPUÉS: 16 de febrero de 2023  
Vista desde: Camino de Sirga hacia Desembocadura

## RESEÑA EMPRESA:

Ubicación: Av. Carlos Pellegrini y el Puente V. de la Plaza

Fecha de acuerdo: 15/06/2011

Número de Actuac.: Legajo de Actuación en el JFQ N°28/17

Fecha de Intimación: 25/01/2011

Fecha de Liberación: 15/06/2011

Tipo de desalojo: Judicial

Estado de Liberación: Total

## RESEÑA PAVIMENTACIÓN:

RESOLUCIÓN DEL 27/04/2011

Ubicación: Av. Carlos Pellegrini y el Puente Victorino de la Plaza

Estado del Proyecto: Elaborado

Estado de la Licit.: Adjudicada a la empresa Fontana Nicastro - Luciano

Estado de la Obra: En ejecución, iniciada en septiembre de 2011

Finalización de Obra: Sin datos

# ENCUENTRO AV. CARLOS PELLEGRINI Y AV. FRANCISCO PIEVONI



IMPLANTACIÓN - Imagen Satelital obtenida de Google Earth - Año 2011



ANTES: 11 de octubre de 2011  
Vista desde: Camino de Sirga hacia Cuenca Alta



DESPUÉS: 16 de febrero de 2023  
Vista desde: Camino de Sirga hacia Cuenca Alta

## RESEÑA PAVIMENTACIÓN:

RESOLUCIÓN DEL 27/04/2011

Ubicación: Av. Carlos Pellegrini y Francisco Pievoni

Estado del Proyecto: Elaborado

Estado de la Lic.: Adjudicada a la empresa Fontana Nicastro-Luciano

Estado de la Obra: En ejecución, iniciada en septiembre de 2011

Finalización de Obra: Sin datos

## ENCUENTRO AV. CARLOS PELLEGRINI Y AV. FRANCISCO PIEVONI



## ENCUENTRO AV. CARLOS PELLEGRINI Y AV. FRANCISCO PIEVONI



# MAKRO



IMPLANTACION - Imagen Satelital obtenida de Google Earth - Año 2011



ANTES: 14 de enero del 2011  
Vista desde: Camino de Sirga hacia Desembocadura

## RESEÑA EMPRESA:

Ubicación: Av. Carlos Pellegrini y Francisco Pievoni  
Fecha de Acuerdo: 11 de Enero y 25 de Enero de 2011  
Número de Actuación: Legajo de Actuac. en el JFQ N°16/17  
Fecha de Liberación: 01/03/2011  
Tipo de Desalojo: Judicial  
Estado de Liberación: Total



DESPUÉS: 16 de febrero de 2023  
Vista desde: Camino de Sirga hacia Desembocadura

## RESEÑA PAVIMENTACIÓN:

RESOLUCIÓN DEL 27/04/2011  
Ubicación: Av. Carlos Pellegrini y Francisco Pievoni  
Estado del Proyecto: Ejecutado  
Estado de la Licitación: Adjudicada a la empresa Triviño  
Estado de la Obra: En ejecución iniciada en agosto de 2011  
Finalización de Obra: Sin datos

# MAKRO

Lorem Ipsum





# ANDREANI



IMPLANTACIÓN - Imagen Satelital obtenida de Google Earth - Año 2011



ANTES: 31 de octubre de 2010  
Vista desde: Camino de Sirga hacia Desembocadura



DESPUÉS: 16 de febrero de 2023  
Vista desde: Camino de Sirga hacia Desembocadura

## RESEÑA EMPRESAS:

Ubicación: Av. Carlos Pellegrini y Ecuador

Fecha de Acuerdo: 31/01/2011

Fecha de Intimación: 17/01/2011

Fecha de liberación: 31/01/2011

Tipo de desalojo: Administrativo

Estado de Liberación: Total

# ANDREANI



IMPLANTACIÓN - Imagen Satelital obtenida de Google Earth - Año 2011



ANTES: 31 de octubre de 2011  
Vista desde: Camino de Sirga hacia Cuenca Alta



DESPUÉS: 16 de febrero de 2023  
Vista desde: Camino de Sirga hacia Cuenca Alta

## RESEÑA PAVIMENTACIÓN:

RESOLUCIÓN DEL 27/04/2011

Ubicación: Av. Carlos Pellegrini y Ecuador

Estado del Proyecto: Elaborado

Estado de la Licitación: Adjudicada a la empresa Triviño

Estado de la Obra: Ejejecutada

Finalización de Obra: Agosto de 2013

# ANDREANI



# ANDREANI



# ANDREANI



# ESTACIÓN DE BOMBEO ECUADOR



IMPLANTACIÓN - Imagen Satelital obtenida de Google Earth - Año 2011



ANTES: 1 de julio de 2011  
Vista desde: Camino de Sirga hacia la C.A.B.A.



DESPUÉS: 16 de febrero de 2023  
Vista desde: Camino de Sirga hacia la C.A.B.A.

## RESEÑA OBRA:

Ubicación: Av. Carlos Pellegrini y la calle Ecuador

Estado del Proyecto: Licitado

Estado de Licitación: Licitado

Estado de la Obra: Finalizada

# ESTACIÓN DE BOMBEO ECUADOR



# SIAM



IMPLANTACIÓN - Imagen Satelital obtenida de Google Earth - Año 2011



ANTES: 18 de mayo de 2011  
Vista desde: Camino de Sirga hacia Cuenca Alta

## RESEÑA EMPRESA:

Ubicación: Av. Carlos Pellegrini y Armenia  
Fecha de Liberación: Marzo de 2011  
Tipo de Desalojo: Administrativo  
Estado de Liberación: Total



DESPUÉS: 16 de febrero de 2023  
Vista desde: Camino de Sirga hacia Cuenca Alta

## RESEÑA PAVIMENTACIÓN:

RESOLUCIÓN DEL 27/04/2011  
Ubicación: Av. Carlos Pellegrini y Armenia  
Estado del Proyecto: Elaborado  
Estado de la Licitación: Adjudicada en la empresa Triviño  
Estado de la Obra: En ejecución, iniciado en agosto de 2011  
Finalización de Obra: Sin datos



# SIAM



PAVIMENTACIÓN

# ENCUENTRO DEL CAMINO DE SIRGA Y LA CALLE Cnel. MOLINEDO



IMPLANTACIÓN - Imagen Satelital obtenida de Google Earth - Año 2011



ANTES: 28 de junio de 2011  
Vista desde: Camino de Sirga hacia Cuenca Alta



DESPUÉS: 16 de febrero de 2023  
Vista desde: Camino de Sirga hacia Cuenca Alta

## RESEÑA PAVIMENTACIÓN:

RESOLUCIÓN DEL 27/04/2011

Ubicación: Av. Carlos Pellegrini y la calle Cnel. Molinedo

Estado del Proyecto: Elaborado

Estado de la Licitación: Adjudicada a la empresa Triviño

Estado de la Obra: En ejecución, iniciada en agosto de 2011

Finalización de Obra: Sin datos

## ENCUENTRO DEL CAMINO DE SIRGA Y LA CALLE CNEL. MOLINEDO



## ENCUENTRO DEL CAMINO DE SIRGA Y LA CALLE CNEL. MOLINEDO



## ENCUENTRO DEL CAMINO DE SIRGA Y LA CALLE CNEL. MOLINEDO



## ENCUENTRO DEL CAMINO DE SIRGA Y LA CALLE CNEL. MOLINEDO





# Municipio de Lanús

# SAN FRANCISCO DE ASIS, PUENTE ALSINA y 10 DE ENERO



IMPLANTACIÓN - Imagen Satelital obtenida de Google Earth - Año 2011



ZOOM - Asentamiento  
San Francisco de Asís a relocalizar



Archivo: 22 de febrero de 2023  
Vista desde: Camino de Sirga hacia Cuenca Alta



Archivo: 22 de febrero de 2023  
Construcción de viviendas en el ex-predio Vialidad Nacional  
Vista desde: Camino de Sirga hacia Cuenca Alta

## RESEÑA:

RESOLUCIÓN DEL 14/07/2011

Ubicación: **Asent. San Francisco de Asís: Av. Carlos Pellegrini, Entre Ríos y Molinedo;**

Asent. Pte Alsina Av. Carlos Pellegrini y Saenz;

Asent. 10 de Enero : Riachuelo y la calle Gral. Hornos

Cantidad de Familias: 249 familias, con prioridad de 149 sobre el Camino del Sirga



## SAN FRANCISCO DE ASIS, PUENTE ALSINA y 10 DE ENERO

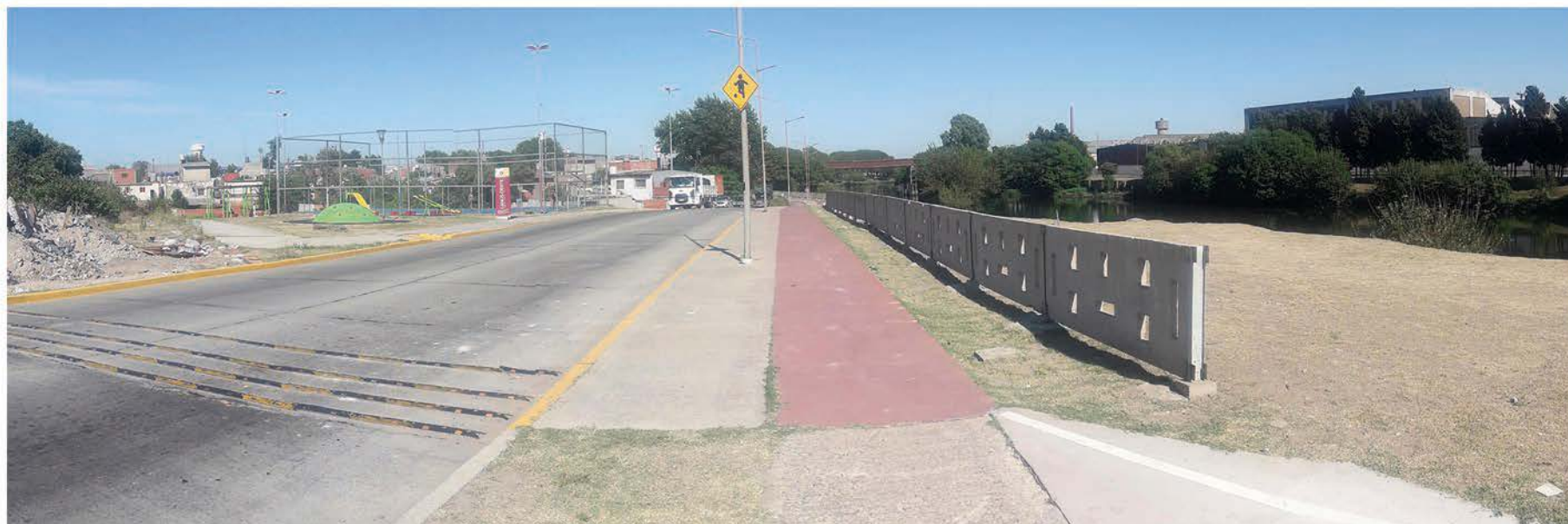

# PUENTE SOBRE ARROYO SAN MARTÍN



IMPLANTACIÓN - Imagen Satelital obtenida de Google Earth - Año 2011



ANTES: 18 de julio de 2013  
Vista desde: Camino de Sirga hacia Desembocadura

## RESEÑA OBRA:

Ubicación: Av. Carlos Pellegrini y Arroyo San Martín

Estado del Proyecto: Licitado

Estado de Licitación: Licitado

Estado de la Obra: Ejecutada



DESPUÉS: 22 de febrero de 2023  
Vista desde: Camino de Sirga hacia Desembocadura

# TENARIS - SIAT



IMPLANTACIÓN - Imagen Satelital obtenida de Google Earth - Año 2011



ANTES: 26 de abril de 2012  
Vista desde: Camino de Sirga hacia Cuenca Alta

## RESEÑA EMPRESA:

Ubicación: Guatemala 3400  
Fecha de Intimación: 14/12/2010  
Número de Actuac.: Legajo de Act. en el JFQ N°17/17  
Fecha de Liberación: 22/07/2011  
Tipo de Desalojo: Judicial  
Estado de Liberación: Total



DESPUÉS: 22 de febrero de 2023  
Vista desde: Camino de Sirga hacia Cuenca Alta

## RESEÑA PAVIMENTACIÓN:

RESOLUCIÓN DEL 27/04/2011  
Ubicación: Guatemala 3400  
Estado del Proyecto: Elaborado  
Estado de la Licitación: Adjudicada  
Estado de la Obra: En obra  
Finalización de Obra: Sin datos

# COMBUSTIBLES ARGENTINOS



IMPLANTACIÓN - Imagen Satelital obtenida de Google Earth - Año 2011



ANTES: 25 de febrero de 2011  
Vista desde: margen de enfrente (Ciudad Autónoma de Buenos Aires)



DESPUÉS: 23 de marzo de 2023  
Vista desde: margen de enfrente (Ciudad Autónoma de Buenos Aires)

## RESEÑA EMPRESA:

Ubicación: Playa de Maniobras

Fecha de Intimación: 14/12/2010

Número de Actuación: Legajo de Actuación en el JFQ N°32/17

Fecha de Liberación: 03/11/2011

Tipo de Desalojo: Judicial

Estado de Liberación: Total

# COMBUSTIBLES ARGENTINOS



IMPLANTACIÓN - Imagen Satelital obtenida de Google Earth - Año 2011



ANTES: 14 de julio de 2011  
Vista desde: Camino de Sirga hacia Cuenca Alta



DESPUÉS: 22 de febrero de 2023  
Vista desde: Camino de Sirga hacia Cuenca Alta

## RESEÑA PAVIMENTACIÓN:

RESOLUCIÓN DEL 27/04/2011

Ubicación: Playa de Maniobras, Valentín Alsina

Estado del Proyecto: Elaborado

Estado de la Licitación: Licitado

Estado de la Obra: Obra en curso

Finalización de obra: Sin datos

# COMBUSTIBLES ARGENTINOS



PAVIMENTACIÓN

# SAN FRANCISCO DE ASIS, PUENTE ALSINA y 10 DE ENERO



IMPLANTACIÓN - Imagen Satelital obtenida de Google Earth - Año 2011



ZOOM - Asentamiento Puente Alsina a Relocalizar



Archivo: 22 de febrero de 2023

Construcción de viviendas en el ex-predio Vialidad Nacional

Vista desde: Camino de Sirga hacia Cuenca Alta

## RESEÑA:

RESOLUCIÓN DEL 14/07/2011

Ubicación: Asent. San Francisco de Asis: Carlos Pellegrini, Entre Ríos y Molinedo;

**Asent. Pte Alsina Carlos Pellegrini y Saenz;**

Asent. 10 de Enero : Riachuelo y Hornos

Cantidad de Familias: : 249 familias, con prioridad de 149 sobre el Camino del Sirga

## TERCER TRAMO

Desde Puente Alsina hasta Puente La Noria

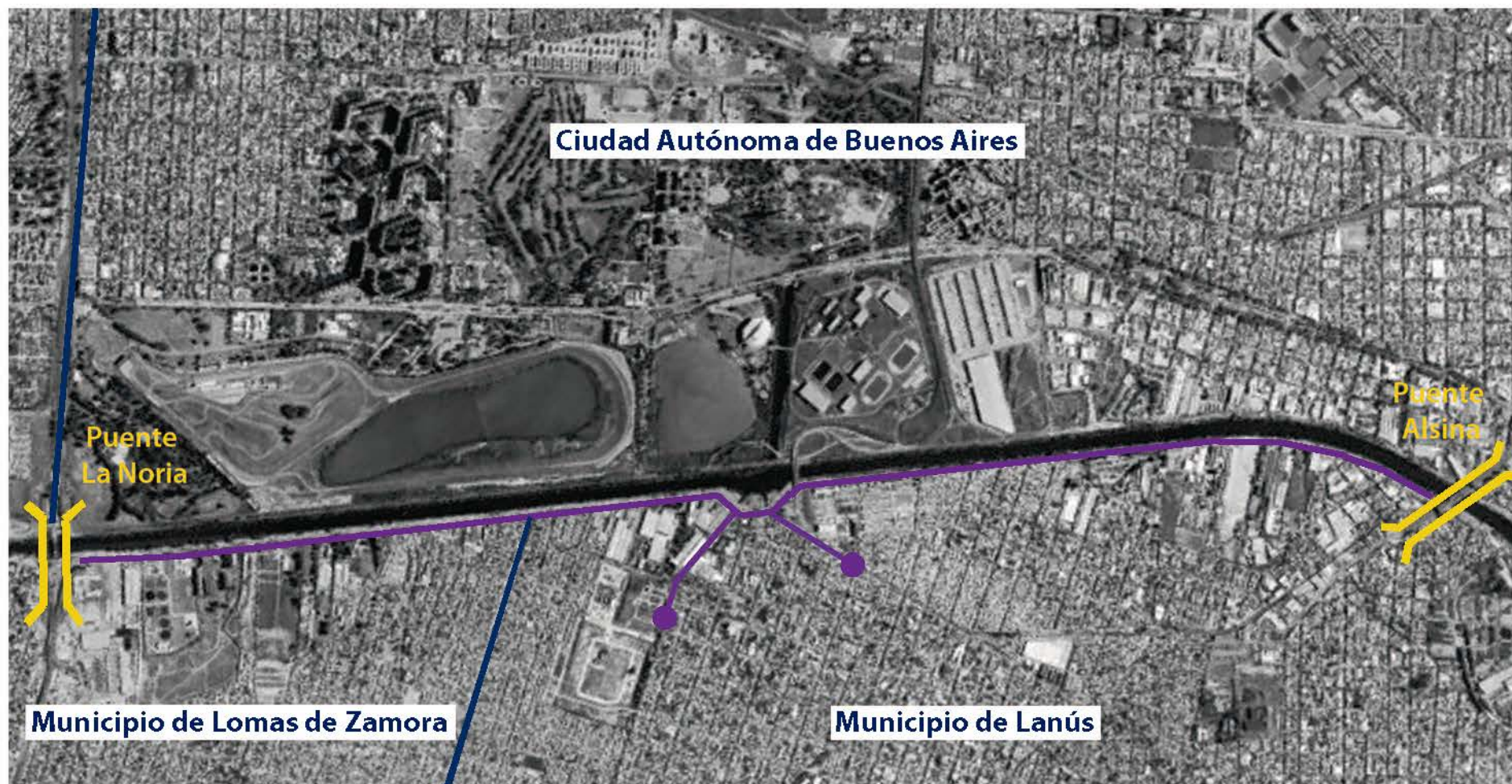

IMPLANTACIÓN - Imagen Satelital obtenida de Google Earth - Año 2023



# CORRUCART



IMPLANTACIÓN - Imagen Satelital obtenida de Google Earth - Año 2011



ANTES: 3 de diciembre del 2010  
Vista desde: Camino de Sirga hacia Cuenca Alta

## RESEÑA EMPRESA:

Ubicación: Av. Carlos Pellegrini y Puente Alsina  
Fecha de Liberación: 2010  
Tipo de desalojo: Administrativo  
Estado de Liberación: Total



DESPUÉS: 22 de febrero de 2023  
Vista desde: Camino de Sirga hacia Cuenca Alta

## RESEÑA PAVIMENTACIÓN:

Ubicación: Av. Carlos Pellegrini y Puente Alsina  
Estado del Proyecto: Elaborado  
Estado de la Licitación: Ejecutado por la empresa Marcalba S.A.  
Estado de la Obra: En ejecución  
Finalización de Obra: Sin datos

# MONTE CHINGOLO (Bacarat)



IMPLANTACIÓN - Imagen Satelital obtenida de Google Earth - Año 2011



ANTES: 15 de febrero de 2009  
Vista desde: Camino de Sirga hacia el Municipio de Lanús



DESPUÉS: 22 de febrero de 2023  
Vista desde: Camino de Sirga hacia Cuenca Alta

## RESEÑA BASURALES:

Ubicación: Av. Carlos Pellegrini y Salvador Quindimil

Estado de Liberación: Total

# MELLER



IMPLANTACION - Imagen Satelital obtenida de Google Earth - Año 2011



ANTES: año 2010  
Vista desde: Camino de Sirga hacia Desembocadura

## RESEÑA EMPRESA:

Ubicación: Av. Carlos Pellegrini 3750  
Fecha de Acuerdo: 24/08/2010  
Fecha de Intimación: 26/04/2010  
Fecha de Liberación: 24/08/2010  
Tipo de Desalojo: Administrativo  
Estado de Liberación: Total



DESPUÉS: 22 de febrero de 2023  
Vista desde: Camino de Sirga hacia Desembocadura

## RESEÑA PAVIMENTACIÓN:

Ubicación: Av. Carlos Pellegrini 3750  
Estado del Proyecto: Elaborado  
Estado de la Licitación: Ejecutado por la empresa Marcalba S.A.  
Estado de la Obra: En ejecución  
Finalización de Obra: Sin datos

# MANN HUMMEL



IMPLANTACIÓN - Imagen Satelital obtenida de Google Earth - Año 2011



ANTES: 3 de diciembre de 2010  
Vista desde: Camino de Sirga hacia Cuenca Alta



DESPUÉS: 22 de febrero de 2023  
Vista desde: Camino de Sirga hacia Cuenca Alta

## RESEÑA EMPRESA:

Ubicación: Senador Quindimil 4495  
Fecha de Acuerdo: 31/08/2011  
Fecha de Liberación: 31/08/2011  
Tipo de Desalojo: Administrativo  
Estado de Liberación: Total

## RESEÑA PAVIMENTACIÓN:

Ubicación: Senador Quindimil 4495  
Estado del Proyecto: Elaborado  
Estado de la Licitación: Ejecutado por la empresa Marcalba S.A.  
Estado de la Obra: En ejecución  
Finalización de Obra: Sin datos

# GALIMBERTI



IMPLANTACION - Imagen Satelital obtenida de Google Earth - Año 2011



ANTES: 25 de enero de 2008  
Vista desde: Camino de Sirga hacia el Municipio de Lanús



DESPUÉS: 22 de febrero de 2023  
Vista desde: Camino de Sirga hacia el Municipio de Lanús

## RESEÑA EMPRESA:

Ubicación: Av. Carlos Pellegrini 3900  
Fecha de Acuerdo: 27/04/2010  
Fecha de Allanamiento: 16/08/2010  
Tipo de Desalojo: Administrativo  
Estado de Liberación: Total

## RESEÑA PAVIMENTACIÓN:

Ubicación: Av. Carlos Pellegrini 3900  
Estado del Proyecto: Elaborado  
Estado de la Licitación: Ejecutado por la empresa Marcalba S.A.  
Estado de la Obra: En ejecución  
Finalización de Obra: Sin datos

# DICC S.A.



IMPLANTACIÓN - Imagen Satelital obtenida de Google Earth - Año 2011



ANTES: 25 de enero de 2008  
Vista desde: Camino de Sirga hacia Cuenca Alta



DESPUÉS: 22 de febrero de 2023  
Vista desde: Camino de Sirga hacia Cuenca Alta

## RESEÑA EMPRESA:

Ubicación: Av. Carlos Pellegrini 4100  
Fecha de Acuerdo: 25/06/2010  
Fecha de Allanamiento: 22/07/2010  
Tipo de Desalojo: Judicial  
Estado de Liberación: Total

## RESEÑA PAVIMENTACIÓN:

Ubicación: Av. Carlos Pellegrini 4100  
Estado del Proyecto: Elaborado  
Estado de la Licitación: Ejecutado por la empresa Marcalba S.A.  
Estado de la Obra: En ejecución  
Finalización de Obra: Sin datos

# BASURAL VIAMONTE



IMPLANTACIÓN - Imagen Satelital obtenida de Google Earth - Año 2011



ANTES: 15 de febrero de 2009  
Vista desde: Camino de Sirga hacia Desembocadura



DESPUÉS: 22 de febrero de 2023  
Vista desde: Camino de Sirga hacia Desembocadura

## RESEÑA BASURALES:

Ubicación: Av. Carlos Pellegrini y Viamonte

Estado de Liberación: Total

# BARRIO NESTOR KIRCHNER (EX PREDIO VIALIDAD NACIONAL)



IMPLANTACIÓN - Imagen Satelital obtenida de Google Earth - Año 2011



Archivo: Septiembre de 2011  
Vista desde: el interior del predio - Tareas de nivelación del terreno



DESPUÉS: 22 de febrero de 2023  
Vista desde: Camino de Sirga hacia Cuenca Alta

## RESEÑA:

Ubicación: Av. Carlos Pellegrini y Cnel. Millán

Proyecto: Elaborado

Licitación: Licitado

Obra: en Ejecución

Fecha de Finalización: 1era etapa: Febrero 2013



## BARRIO NESTOR KIRCHNER (EX PREDIO VIALIDAD NACIONAL)



# VILLA JARDÍN



IMPLANTACIÓN - Imagen Satelital obtenida de Google Earth - Año 2011



ANTES: Año 2010  
Vista desde: Camino de Sirga hacia Cuenca Alta

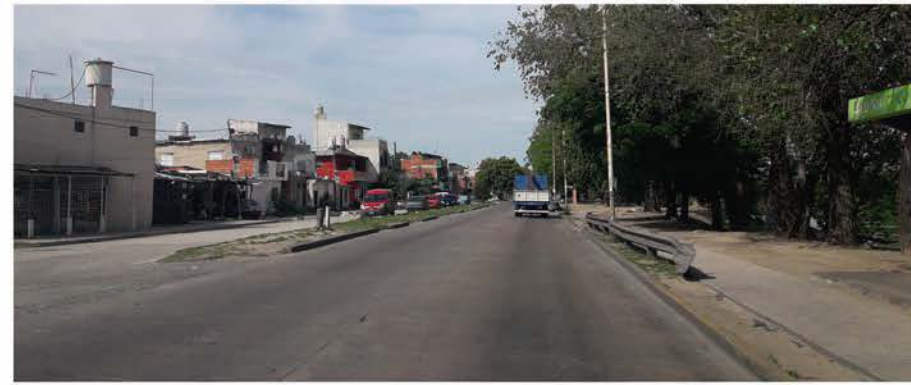

DESPUÉS: 13 de noviembre de 2023  
Vista desde: Camino de Sirga hacia Cuenca Alta

## RESEÑA:

RESOLUCIÓN DEL 14/07/11

Ubicación: Av. Carlos Pellegrini, Aguirre, Osorio, Combate de Rincón y Viamonte

Cantidad de Familias: 174 familias, con prioridad de 159 sobre el Camino de Sirga

# PREP FRENTE A VILLA JARDÍN



IMPLANTACIÓN - Imagen Satelital obtenida de Google Earth - Año 2011



ANTES: Marzo de 2011  
Vista desde: Camino de Sirga hacia Cuenca Alta



DESPUÉS: 12 de Febrero de 2019  
Vista desde: Camino de Sirga hacia Cuenca Alta

## RESEÑA:

RESOLUCIÓN DEL 27/04/2011

Ubicación: Camino de Sirga frente a Villa Jardín

Estado de Proyecto: Elaborado

Estado de Licitación: Licitado

Estado de Obra: Ejecutado

Fecha de Finalización: Marzo 2011

Programa de Recuperación del Espacio Público (PREP)

# PREP FRENTE A VILLA JARDÍN

---



# PREP FRENTE A VILLA JARDÍN



# FABRICACIONES MILITARES



IMPLANTACIÓN - Imagen Satelital obtenida de Google Earth - Año 2011



ANTES: 22 de julio de 2010  
Vista desde: Camino de Sirga hacia Cuenca Alta



DESPUES: 22 de febrero de 2023  
Vista desde: Camino de Sirga hacia Cuenca Alta

## RESEÑA PAVIMENTACIÓN:

Ubicación: Av. Carlos Pellegrini entre las calles Cnel. Osorio y José María Moreno

Estado del Proyecto: Sin datos

Estado de la Licitación: Sin datos

Estado de la Obra: Sin datos

# UPA (UNIDAD DE PRONTA ATENCIÓN)



IMPLANTACIÓN - Imagen Satelital obtenida de Google Earth - Año 2011



ANTES: 20 de septiembre de 2011  
Vista desde: Coronel Osorio



DESPUÉS: 22 de febrero de 2023  
Vista desde: Coronel Osorio

## RESEÑA:

Ubicación: Coronel Osorio y Pasaje Aguirre

Estado de Proyecto: Elaborado

Estado de Licitación: Obra Terminada

Estado de Obra: Terminado

Fecha de Finalización: Octubre de 2011





# PLAZA RADA



IMPLANTACIÓN - Imagen Satelital obtenida de Google Earth - Año 2011



ANTES: 5 de Diciembre de 2011  
Vista desde: Camino de Sirga



DESPUÉS: 3 de Febrero de 2017  
Vista desde: Camino de Sirga

## RESEÑA:

Ubicación: Sobre Ribera Sur entre Coronel Osorio y General Olazábal

Estado del Proyecto: Ejecutado

Estado de Licitación: Licitado y adjudicado

Estado de la Obra: Terminado

Fecha de Finalización: Noviembre 2011

# PREDIO ACUBA/AYSA



IMPLANTACIÓN - Imagen Satelital obtenida de Google Earth - Año 2011



ANTES: 29 de mayo de 2012  
Vista desde: Municipio de Lanús



DESPUÉS: 22 de febrero de 2023  
Vista desde: Municipio de Lanús

## RESEÑA:

Ubicación: General Olazábal e Itapurú

Estado del Proyecto: Elaborado

Estado de Licitación: Licitado y adjudicado

Estado de la Obra: En curso

# SAN FRANCISCO DE ASIS, PUENTE ALSINA y 10 DE ENERO



IMPLANTACIÓN - Imagen Satelital obtenida de Google Earth - Año 2011



Imagen Satelital obtenida de Google Earth - Año 2011



DESPUÉS: 22 de febrero de 2023  
Vista desde: Camino de Sirga hacia Desembocadura

## RESEÑA:

RESOLUCIÓN DEL 14/07/2011

Ubicación: Asent. San Francisco de Asis: Av. Carlos Pellegrini, Entre Ríos y Cnel. Molinedo;

Asent. Pte Alsina: Av. Carlos Pellegrini y Saenz;

**Asent. 10 de Enero: Riachuelo y Gral. Hornos**

Cantidad de Familias: 249 familias, con prioridad de 149 sobre el Camino del Sirga



# Municipio

# de Lomas de Zamora

# BARRIO EL AMANECER



IMPLANTACIÓN - Imagen Satelital obtenida de Google Earth - Año 2011



ANTES: Año 2010  
Vista desde: Camino de Sirga hacia Cuenca Alta

**RESEÑA ASENTAMIENTO:**  
**RESOLUCIÓN DEL 14/07/2011**

Ubicación: Camp. Unamuno-Larrazabal-26 Junio y Gral. Hornos  
Cant. de Familias: 505 familias, con prioridad de 24 sobre el Camino del Sirga

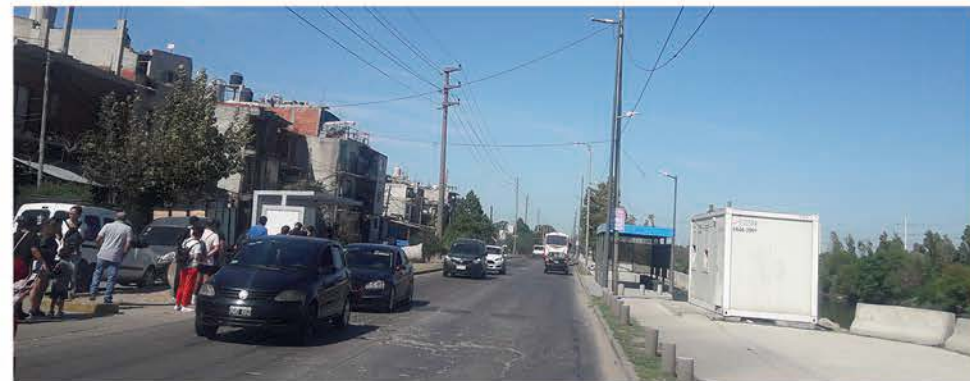

DESPUÉS: 22 de febrero de 2023  
Vista desde: Camino de Sirga hacia Cuenca Alta

**RESEÑA PAVIMENTACIÓN:**

Ubicación: Camino de Sirga y Puente Alsina  
Estado del Proyecto: Elaborado  
Estado de la Licitación: Ejecutado por la empresa Marcalba S.A.  
Estado de la Obra: En ejecución  
Finalización de Obra: Sin datos

# OBSTÁCULOS LOMAS DE ZAMORA



IMPLANTACION - Imagen Satelital obtenida de Google Earth - Año 2011



ANTES: diciembre de 2010  
Vista desde: Camino de Sirga hacia Cuenca Alta

## RESEÑA EMPRESA:

Ubicación: Camino de la Rivera Sud y Larrazabal  
Número de Actuación: Legajo de Actuación en el JFQ N°9/17  
Fecha de Allanamiento: 10/01/2011  
Tipo de Desalojo: Judicial  
Estado de Liberación: Total



DESPUÉS: 13 de noviembre de 2023  
Vista desde: Camino de Sirga hacia Cuenca Alta

## RESEÑA PAVIMENTACIÓN:

Ubicación: Camino de la Rivera Sud y Larrazabal  
Estado del Proyecto: Elaborado  
Estado de la Licitación: Ejecutado por la empresa Marcalba S.A.  
Estado de la Obra: En ejecución  
Finalización de Obra: Sin datos

# ESTACIÓN DE BOMBEO UNAMUNO



IMPLANTACIÓN - Imagen Satelital obtenida de Google Earth - Año 2011



ANTES: 5 de diciembre de 2011  
Vista desde: Camino de Sirga hacia Cuenca Alta

## RESEÑA PAVIMENTACIÓN:

Ubicación: Camino de la Rivera Sud y Larrazabal

Estado del Proyecto: Elaborado

Estado de la Licitación: Ejecutado por la empresa Marcalba S.A.

Estado de la Obra: En ejecución

Finalización de Obra: Sin datos



DESPUÉS: 13 de noviembre de 2023  
Vista desde: Camino de Sirga hacia Cuenca Alta

# ESTACIÓN DE BOMBEO UNAMUNO



IMPLANTACIÓN - Imagen Satelital obtenida de Google Earth - Año 2011

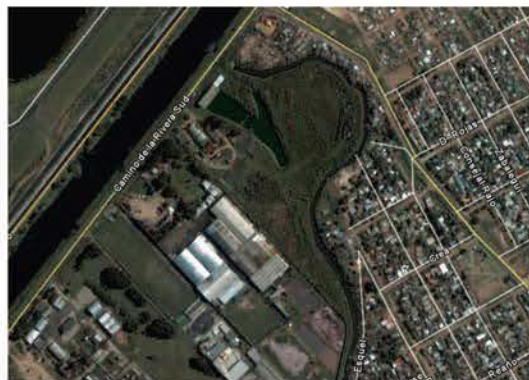

ANTES: 3 de febrero de 2000  
Imagen satelital obtenida de Google Earth



DESPUÉS - Archivo ACUMAR - 24 de abril de 2017  
Vista desde: el interior del predio

## RESEÑA OBRA:

Ubicación: Camino de la Rivera Sud y Larrazabal

Estado del Proyecto: Elaborado

Estado de Licitación: Obra ejecutada

Estado de la Obra: Terminado

Fecha de Finalización: Noviembre 2011



# POLO TECNOLÓGICO AMBIENTAL



IMPLANTACIÓN - Imagen Satelital obtenida de Google Earth - Año 2011



ANTES: 28 de mayo de 2012  
Vista desde: Camino de Sirga hacia Cuenca Alta



DESPUÉS: 13 de diciembre de 2023  
Vista desde: Camino de Sirga hacia Cuenca Alta

## RESEÑA OBRA:

Ubicación: Camino de la Rivera Sud

Estado del Proyecto: Elaborado

Estado de Licitación: Licitado y adjudicado

Estado de la Obra: Finalizada

# POLO TECNOLÓGICO AMBIENTAL



# CUARTO TRAMO

Desde Puente La Noria hasta Ruta 4



IMPLANTACIÓN - Imagen Satelital obtenida de Google Earth - Año 2023

# LA SALADA



IMPLANTACIÓN - Imagen Satelital obtenida de Google Earth - Año 2011



ANTES: 18 de noviembre de 2011  
Vista desde: Camino de Sirga hacia Cuenca Alta



DESPUÉS: 22 de febrero de 2023  
Vista desde: Camino de Sirga hacia Cuenca Alta

## RESEÑA PAVIMENTACIÓN:

Ubicación: Camino de la Rivera Sud y Juan M. de Lavarden

Estado del Proyecto: Elaborado

Estado de la Licitación: Licitado y adjudicado

Estado de la Obra: En curso

Finalización de Obra: Sin datos

# LA SALADA



PAVIMENTACIÓN

# LA SALADA



# LA SALADA



# CAMINO RIBEREÑO



IMPLANTACIÓN - Imagen Satelital obtenida de Google Earth - Año 2011



ANTES: 27 de octubre de 2011  
Vista desde: Camino de Sirga hacia Cuenca Alta



DESPUÉS: 23 de marzo de 2023  
Vista desde: Camino de Sirga hacia Cuenca Alta

## RESEÑA PAVIMENTACIÓN:

Ubicación: Tramo del camino ribereño del puente FFCC Gral. Roca hasta Ruta N° 4

Estado del Proyecto: Projectado

Estado de la Licitación: Licitado, adjudicado y en curso

Estado de la Obra: En curso

Finalización de Obra: Sin datos



# PREDIO DON BARTOLOMÉ



IMPLANTACIÓN - Imagen Satelital obtenida de Google Earth - Año 2011



ANTES: 1 de Junio de 2012

Vista desde: Camino de Sirga hacia el Municipio de Lomas de Zamora



DESPUÉS: 12 de Febrero de 2019

Vista desde: Camino de Sirga hacia el Municipio de Lomas de Zamora

## RESEÑA PAVIMENTACIÓN:

Ubicación: Camino de la Ribera Sud y cauce viejo del Río Matanza

Estado de la Licitación: Licitado, adjudicado y en curso

Estado de la Obra: Obra en curso

Finalización de Obra: Sin datos

# ENCUENTRO DEL CAMINO DE SIRGA CON LA RUTA NAC. N° 4



IMPLANTACIÓN - Imagen Satelital obtenida de Google Earth - Año 2011



ANTES: 27 de octubre de 2011  
Vista desde: Camino de Sirga hacia Cuenca Alta



DESPUÉS: 23 de febrero de 2023  
Vista desde: Camino de Sirga hacia Cuenca Alta

## RESEÑA PAVIMENTACIÓN:

Ubicación: Encuentro del Camino de la Rivera Sud con la Ruta N° 4

Estado del Proyecto: Projectado

Estado de la Licitación: Licitado, adjudicado y en curso

Estado de la Obra: En curso

Finalización de Obra: Sin datos

# TERCER TRAMO

Desde Puente La Noria hasta Puente Alsina



IMPLANTACIÓN - Imagen Satelital obtenida de Google Earth - Año 2023



# Ciudad Autónoma de Buenos Aires

# ASENTAMIENTO SOBRE TALUD - CABA



IMPLANTACIÓN - Imagen Satelital obtenida de Google Earth - Año 2011



ANTES: año 2011  
Vista desde: margen de enfrente (Lanús)



DESPUÉS: 23 de febrero de 2023  
Vista desde: margen de enfrente (Lanús)

## RESEÑA:

Ubicación: Talud en la intersección de la Av. 27 de Febrero y el Puente Alsina

Fecha de Inspección: 03/12/2010

Número de Actuación: Legajo de Actuación en el JFQ N°11/17

Fecha de Allanamiento: 12/01/2011

Tipo de desalojo: Judicial

Estado de Liberación: Total

# SEGUNDO TRAMO

Desde Puente Alsina hasta Puente Bosch

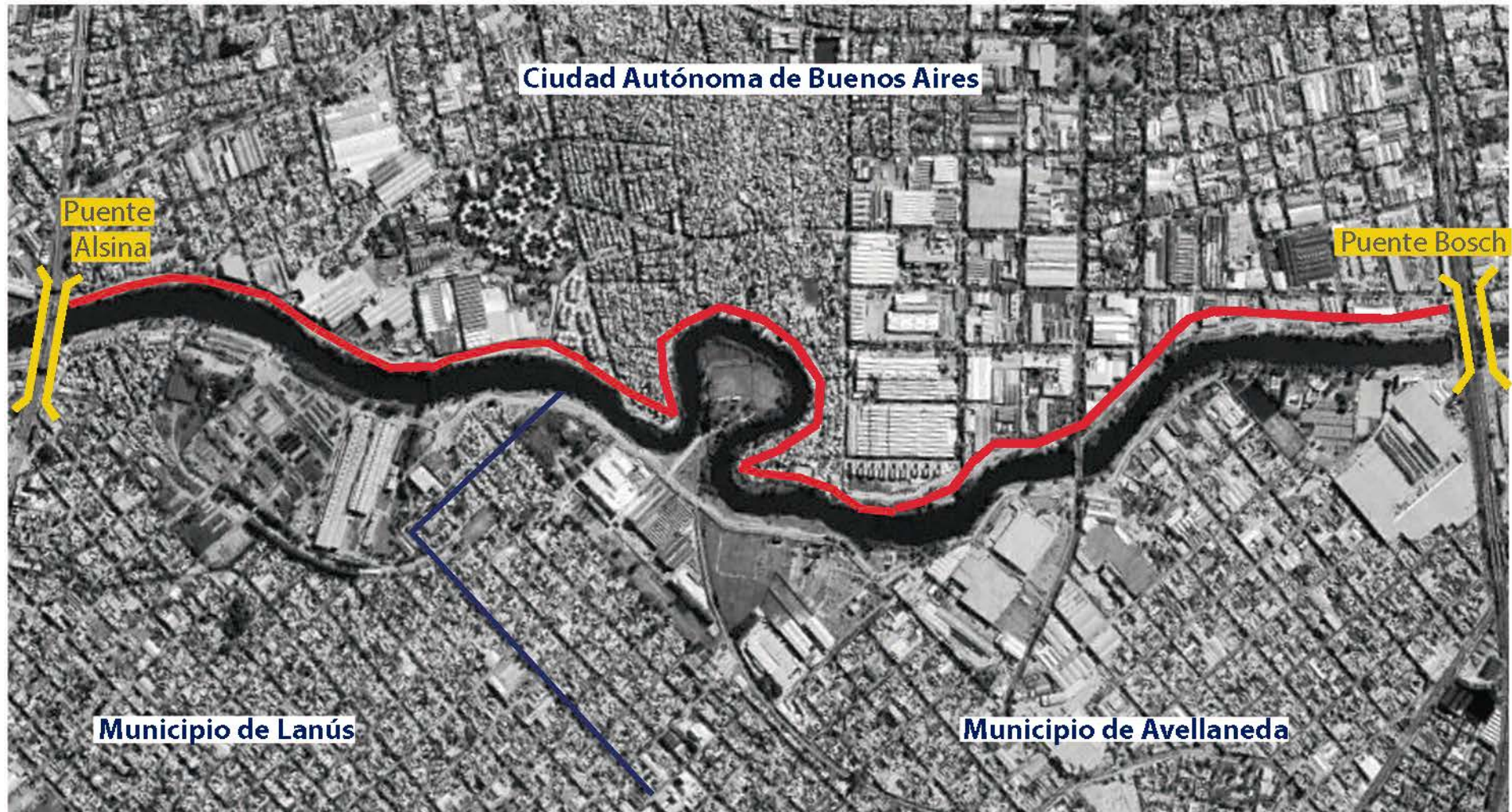

IMPLANTACIÓN - Imagen Satelital obtenida de Google Earth - Año 2023

# EL PUEBLITO



IMPLANTACIÓN - Imagen Satelital obtenida de Google Earth - Año 2011



ANTES: 18 de mayo de 2011  
Vista desde: Camino de Sirga hacia Desembocadura



DESPUÉS: 1 de marzo de 2023  
Vista desde: Camino de Sirga hacia Desembocadura

## RESEÑA PAVIMENTACIÓN:

Ubicación: Desde la calle Mar Dulce hasta Puente Alsina

Proyecto: Elaborado

Licitación: Licitado

Estado de la Obra: Ejecutado

# EL PUEBLITO



PAVIMENTACIÓN



# EL PUEBLITO



# EL PUEBLITO



IMPLANTACIÓN - Imagen Satelital obtenida de Google Earth - Año 2011



ANTES: 31 de octubre de 2011  
Vista desde: margen de enfrente (Lanús)



DESPUÉS: 23 de marzo de 2023  
Vista desde: margen de enfrente (Lanús)

## RESEÑA:

ULTIMA RESOLUCIÓN 31/10/2011

Ubicación: Puente Alsina, Riachuelo, Rio Cuarto y Mar Dulce

Cantidad de Familias: El Acuerdo General se firmó por un total de 210 familias.

El IVC informa: 130 familias s/camino de sirga y 80 familias fuera del camino.

Fecha de relocalización: 130 familias fueron relocalizadas en predio Castañares y Portela el 27/10/2012. Se encuentra en formulación el proyecto de infraestructura para 80 familias fuera del camino de sirga.

## PREDIO CALLE RIO CUARTO 4602 - PARCELAS 16 Y 17



IMPLANTACIÓN - Imagen Satelital obtenida de Google Earth - Año 2011



ANTES: 15 de noviembre de 2010  
Vista desde: Camino de Sirga hacia Desembocadura



DESPUÉS: 1 de marzo de 2023  
Vista desde: Camino de Sirga hacia Desembocadura

### RESEÑA EMPRESA:

Ubicación: Río Cuarto 4602

Fecha de Intimación: 03/06/2010

Número de Actuación: Legajo de Actuación en el JFQ N°12/17

Fecha de Allanamiento: 13/01/2011

Tipo de desalojo: Judicial

Estado de Liberación: Total

# PREDIO CALLE RIO CUARTO 4602 - PARCELAS 16 Y 17



IMPLANTACIÓN - Imagen Satelital obtenida de Google Earth - Año 2011



ANTES: 14 de enero de 2011  
Vista desde: Camino de Sirga hacia Desembocadura



DESPUÉS: 1 de marzo de 2023  
Vista desde: Camino de Sirga hacia Desembocadura

## RESEÑA PAVIMENTACIÓN:

Ubicación: Río Cuarto 4602

Estado del Proyecto: Elaborado

Estado de la Licitación: Licitado y adjudicado

Estado de la Obra: Ejecutado

## PREDIO CALLE RIO CUARTO 4602 - PARCELAS 16 Y 17



# PLAZA ROMERO



IMPLANTACIÓN - Imagen Satelital obtenida de Google Earth - Año 2011



ANTES: 25 de febrero de 2011  
Vista desde: Camino de Sirga hacia Desembocadura



DESPUÉS: 1 de marzo de 2023  
Vista desde: Camino de Sirga hacia Desembocadura

## RESEÑA OBRA:

Ubicación: Camino de Sirga y Romero

Estado del Proyecto: Elaborado

Estado de la Licitación: Licitada y adjudicada

Estado de la Obra: En obra

Fecha de Finalización: Sin datos

# FABRITAM



IMPLANTACIÓN - Imagen Satelital obtenida de Google Earth - Año 2011



ANTES: 26 de julio de 2011

Vista desde: Camino de Sirga hacia Desembocadura

## RESEÑA EMPRESA:

RESOLUCIÓN DEL 27/04/2011

Ubicación: Desde Guaymallén hasta Enrique Ochoa

Fecha de Acuerdo: 21/10/2010

Fecha de Intimación: 19/11/2009 y 20/10/2010

Fecha de Liberación: 22/10/2010

Tipo de Desalojo: Administrativo

Estado de Liberación: Total



DESPUÉS: 1 de marzo de 2023

Vista desde: Camino de Sirga hacia Desembocadura

## RESEÑA PAVIMENTACIÓN:

Ubicación: Desde Guaymallén hasta Enrique Ochoa

Estado del Proyecto: Elaborado

Estado de la Licitación: Licitado y adjudicado

Estado de la Obra: Ejecutada

# QUILMES BAESA



IMPLANTACIÓN - Imágen Satelital obtenida de Google Earth - Año 2011



ANTES: año 2014  
Vista desde: Camino de Sirga hacia Cuenca Alta



DESPUÉS: 1 de marzo de 2023  
Vista desde: Camino de Sirga hacia Cuenca Alta

## RESEÑA EMPRESA:

Ubicación: Av. Osvaldo Cruz entre Diógenes Taborda e Iguazú  
Estado de Liberación: Total

## RESEÑA PAVIMENTACIÓN:

Ubicación: Desde el límite ex Mundo Grúa hasta Guaymallén  
Estado del Proyecto: Elaborado  
Estado de la Licitación: Licitado y adjudicado  
Estado de la Obra: En Ejecución  
Finalización de Obra: Octubre de 2012



# MUNDO GRÚA



IMPLANTACIÓN - Imagen Satelital obtenida de Google Earth - Año 2011



ANTES: 9 de junio de 2010  
Imagen satelital de Google Earth



DESPUÉS: 13 de abril de 2023  
Imagen satelital de Google Earth



DESPUÉS: 1 de marzo de 2023  
Vista desde: Camino de Sirga hacia Desembocadura

## RESEÑA EMPRESA:

Ubicación: Iguazú 1835

Fecha de Intimación: 22/06/2011

Número de Actuación: Legajo de Actuación en el JFQ N°02/17

Fecha de Allanamiento: 12/09/2011

Fecha de Liberación: 16/09/2011

Tipo de desalojo: Judicial

Estado de Liberación: Total

# MUNDO GRÚA



IMPLANTACIÓN - Imagen Satelital obtenida de Google Earth - Año 2011



ANTES: 28 de junio de 2011  
Vista desde: margen de enfrente (Avellaneda)



DESPUÉS: 16 de febrero de 2023  
Vista desde: margen de enfrente (Avellaneda)

## RESEÑA PAVIMENTACIÓN:

Ubicación: Iguazú 1835

Estado del Proyecto: Elaborado

Estado de la Licitación: Licitada

Estado de la Obra: En ejecución

Finalización de Obra: Sin datos

# VILLA 21-24



IMPLANTACIÓN - Imagen Satelital obtenida de Google Earth - Año 2011



ANTES: año 2010  
Vista aérea



DESPUÉS: 16 de febrero de 2023  
Vista desde: margen de enfrente (Avellaneda)

## RESEÑA:

ULTIMA RESOLUCIÓN 31/10/2011

Ubicación: Riachuelo, Iguazú, Av. Gral. Iriarte, calle sin nombre, Agustín Magaldi, Alvarado y Luna

Cantidad de Familias: 1.334 familias sobre Camino de Sirga sobre datos del MINPLAN

# VILLA 21-24



# VILLA 21-24



# TACCONI



IMPLANTACIÓN - Imagen Satelital obtenida de Google Earth - Año 2011



ANTES: 25 de abril de 2012  
Vista desde: Camino de Sirga hacia Cuenca Alta



DESPUÉS: 1 de marzo de 2023  
Vista desde: Camino de Sirga hacia Cuenca Alta

## RESEÑA EMPRESA:

Ubicación: Calle Orma entre Luna y Agustín Magaldi  
Estado de Liberación: Total

## RESEÑA PAVIMENTACIÓN:

Ubicación: Calle Orma entre Luna y Agustín Magaldi  
Estado del Proyecto: Elaborado



# ENCUENTRO DEL CAMINO DE SIRGA Y LA CALLE AGUSTÍN MAGALDI



IMPLANTACIÓN - Imagen Satelital obtenida de Google Earth - Año 2011



ANTES: 24 de octubre de 2011  
Vista desde: la calle Magaldi hacia el Camino de Sirga



DESPUÉS: 13 de noviembre de 2023  
Vista desde: la calle Magaldi hacia el Camino de Sirga

## RESEÑA EMPRESA:

Ubicación: Camino de Sirga y Agustín Magaldi  
Estado del Proyecto: Elaborado



# ASENTAMIENTO MAGALDI



IMPLANTACIÓN - Imagen Satelital obtenida de Google Earth - Año 2011



ANTES: 2 de diciembre de 2011  
Vista desde: margen de enfrente (Avellaneda)



DESPUÉS: 23 de marzo de 2023  
Vista desde: margen de enfrente (Avellaneda)

## RESEÑA:

RESOLUCIÓN DEL 31/10/2011 (Reitera lo Formulado en Resolución 14/07/11)

Ubicación: Riachuelo y Agustín Magaldi

Cantidad de Familias: 158 familias, de las cuales 60 están sobre el Camino de Sirga

# ENCUENTRO DEL CAMINO DE SIRGA Y LA AV. VÉLEZ SARFIELD



IMPLANTACIÓN - Imagen Satelital obtenida de Google Earth - Año 2011



ANTES: 17 de octubre de 2011  
Vista desde: Camino de Sirga hacia el Municipio de Avellaneda



DESPUÉS: 1 de marzo de 2023  
Vista desde: Camino de Sirga hacia el Municipio de Avellaneda

## RESEÑA EMPRESA:

Ubicación: Av. Vélez Sarsfield y Camino de Sirga  
Estado del Proyecto: Elaborado

## ENCUENTRO DEL CAMINO DE SIRGA Y LA AV. VÉLEZ SARSFIELD



# LURGE



IMPLANTACIÓN - Imagen Satelital obtenida de Google Earth - Año 2011



ANTES: 10 de mayo de 2011  
Vista desde: Camino de Sirga



DESPUÉS: 1 de marzo de 2023  
Vista desde: Camino de Sirga

## RESEÑA EMPRESA:

Ubicación: Desde Av. Vélez Sarsfield hasta Río Limay  
Estado de Liberación: Total

# LURGE



IMPLANTACIÓN - Imagen Satelital obtenida de Google Earth - Año 2011



ANTES: 16 de mayo de 2008  
Vista desde: Camino de Sirga



DESPUÉS: 1 de marzo de 2023  
Vista desde: Camino de Sirga

## RESEÑA PAVIMENTACIÓN:

Ubicación: Desde Av. Vélez Sarsfield hasta Río Limay

Estado del Proyecto: Elaborado

# LURGE



# LURGE



PAVIMENTACIÓN

# LURGE





# LURGE



# PRANDYN-PERDRIEL



IMPLANTACIÓN - Imagen Satelital obtenida de Google Earth - Año 2011



ANTES: 13 de octubre de 2011  
Vista desde: Camino de Sirga hacia Cuenca Alta



DESPUÉS: 1 de marzo de 2023  
Vista desde: Camino de Sirga hacia Cuenca Alta

## RESEÑA EMPRESA:

Ubicación: Perdriel 1997

Fecha de Intimación: 2009

Número de Actuación: Legajo de Actuación en el JFQ N°30/17

Fecha de Allanamiento: 01/07/2011

Tipo de desalojo: Judicial

Estado de Liberación: Total

# PRANDYN-PERDRIEL



IMPLANTACIÓN - Imagen Satelital obtenida de Google Earth - Año 2011



ANTES - Imagen satelital de Google Earth  
7 de enero de 2001



DESPUÉS - Imagen satelital de Google Earth  
24 de noviembre de 2018



DESPUÉS: 23 de febrero de 2023  
Vista desde: margen de enfrente (Avellaneda)

## RESEÑA PAVIMENTACIÓN:

Ubicación: Perdriel 1997

Estado del Proyecto: Elaborado

Estado de la Licitación: Licitado

Estado de la Obra: En Ejecución

Fecha de Finalización: Sin datos

# VILLA 26



IMPLANTACIÓN - Imagen Satelital obtenida de Google Earth - Año 2011



ANTES: 26 de febrero de 2014  
Vista desde: margen de enfrente (Avellaneda)



DESPUÉS: 23 de marzo de 2023  
Vista desde: margen de enfrente (Avellaneda)

## RESEÑA:

RESOLUCIÓN DEL 14/07/2011 (Ratifica cronograma de Res. 22/02/11)

Ubicación: Riachuelo, entre Perdriel y Puente Bosch

Cantidad de Familias: 219 familias sobre el Camino de Sirga

# PRIMER TRAMO

Desde Puente Bosch hasta Puente Trasbordador Nicolás Avellaneda

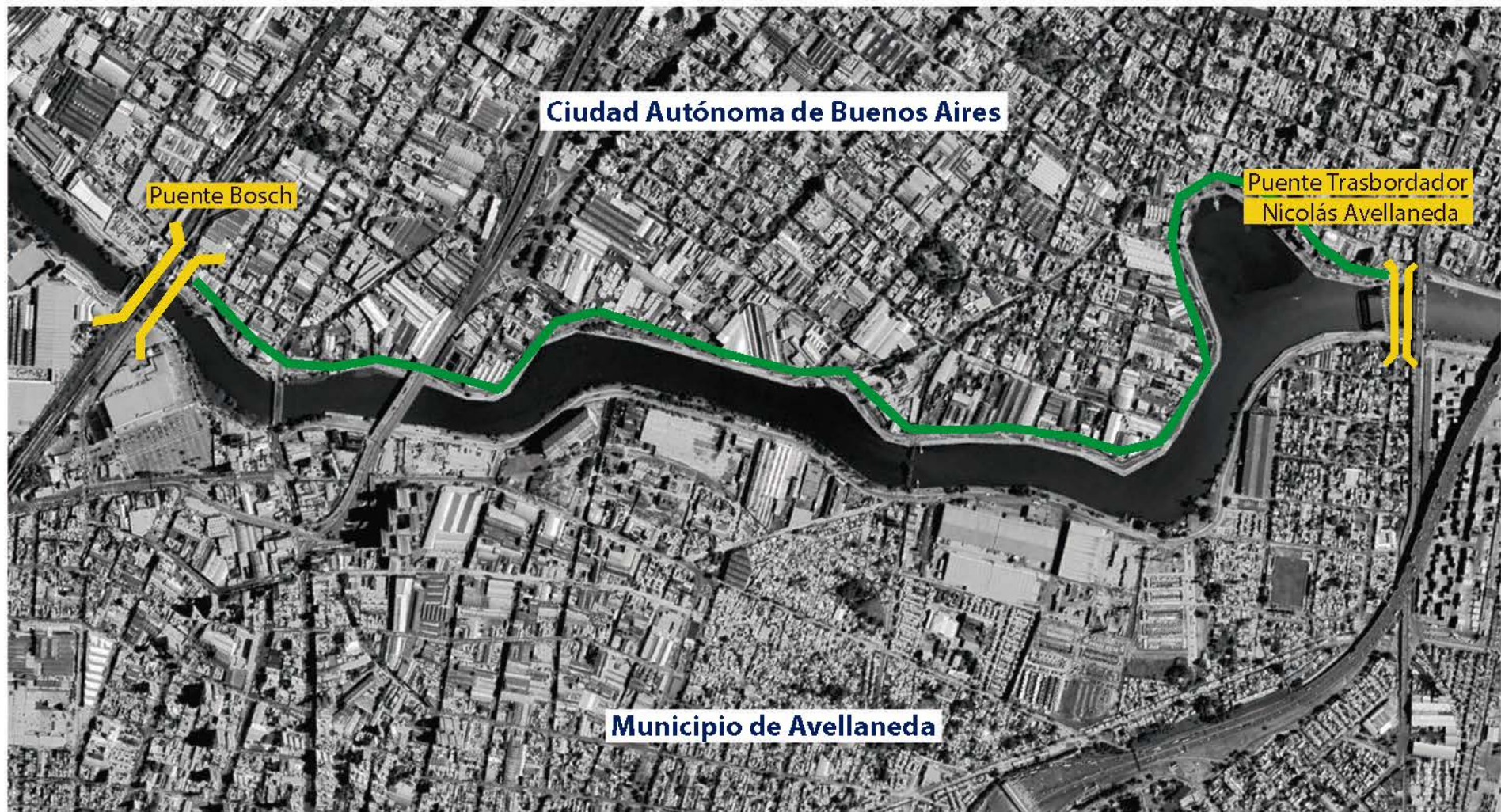

IMPLANTACIÓN - Imagen Satelital obtenida de Google Earth - Año 2010

# VILLA LUJÁN



IMPLANTACIÓN - Imagen Satelital obtenida de Google Earth - Año 2011



ANTES - Archivo ACUMAR  
Vista desde: Camino de Sirga



DESPUÉS: 1 de marzo de 2023  
Vista desde: Camino de Sirga

## RESEÑA:

Ubicación: Riachuelo, Puente Bosch y Pedro de Luján

Cantidad de Familias: 78 familias, con prioridad de 25 sobre el Camino del Sirga

Fecha de relocalización: 27 de Octubre de 2011, 25 familias fueron relocalizadas al predio del IVC en Villa Soldati

# ENCUENTRO CAMINO DE SIRGA Y CALLE PEDRO DE LUJÁN



IMPLANTACIÓN - Imagen Satelital obtenida de Google Earth - Año 2011



ANTES - Imagen satelital obtenida de Google Earth  
4 de septiembre de 2013



DESPUÉS: 1 de marzo de 2023  
Vista desde: calle Pedro de Luján hacia Cuenca Alta

## RESEÑA PAVIMENTACIÓN:

Ubicación: Camino de Sirga y Pedro de Luján

Estado del Proyecto: Elaborado

Estado de la Licitación: Sin datos

Estado de la Obra: Sin obra en curso

Finalización de Obra: Sin datos

# ENCUENTRO CAMINO DE SIRGA Y CALLE PEDRO DE LUJÁN



IMPLANTACIÓN - Imagen Satelital obtenida de Google Earth - Año 2011



ANTES: 18 de octubre de 2011  
Vista desde: Camino de Sirga hacia la C.A.B.A.



DESPUÉS: 1 de marzo de 2023  
Vista desde: Camino de Sirga hacia la C.A.B.A.

## RESEÑA PAVIMENTACIÓN:

Ubicación: Camino de Sirga y Pedro de Luján

Estado del Proyecto: Elaborado

Estado de la Licitación: Licitada

Estado de la Obra: En obra

Finalización de Obra: Sin datos





IMPLANTACIÓN - Imagen Satelital obtenida de Google Earth - Año 2011



ANTES: 31 de marzo de 2011  
Vista desde: margen de enfrente (Avellaneda)



DESPUÉS: 23 de marzo de 2023  
Vista desde: margen de enfrente (Avellaneda)

## RESEÑA EMPRESA:

Ubicación: San Antonio 1279

Fecha de Acuerdo: 21/02/2011

Fecha de Intimación: 04/06/2010

Número de Actuación: Legajo de Actuación en el JFQ N°15/17

Fecha de Liberación: 01/03/2011

Tipo de desalojo: Judicial

Estado de Liberación: Total





IMPLANTACIÓN - Imagen Satelital obtenida de Google Earth - Año 2011



ANTES: 25 de junio de 2011  
Vista desde: Camino de Sirga hacia Cuenca Alta



DESPUÉS: 1 de marzo de 2023  
Vista desde: Camino de Sirga hacia Cuenca Alta

## RESEÑA PAVIMENTACIÓN:

Ubicación: San Antonio 1279  
Estado del Proyecto: Elaborado  
Estado de la Licitación: Obra ejecutada  
Estado de la Obra: Finalizada  
Finalización de Obra: Enero 2013





# LAVADERO



IMPLANTACIÓN - Imagen Satelital obtenida de Google Earth - Año 2011



ANTES: 14 de noviembre de 2010  
Vista desde: Camino de Sirga hacia Desembocadura



DESPUÉS: 1 de marzo de 2023  
Vista desde: Camino de Sirga hacia Desembocadura

## RESEÑA:

RESOLUCIÓN DEL 27/04/2011

Ubicación: Calle Lavadero desde San Antonio hasta Virrey Vieytes

Estado del Proyecto: Elaborado

Estado de la Licitación: Obra ejecutada

Estado de la Obra: Finalizada

Finalización de Obra: Noviembre 2011

# LAVADERO



IMPLANTACIÓN - Imagen Satelital obtenida de Google Earth - Año 2011



ANTES: 30 de octubre de 2009  
Vista desde: Camino de Sirga hacia Cuenca Alta



DESPUÉS: 1 de marzo de 2023  
Vista desde: Camino de Sirga hacia Cuenca Alta

## RESEÑA:

RESOLUCIÓN DEL 27/04/2011

Ubicación: Calle Lavadero desde San Antonio hasta Virrey Vieytes

Estado del Proyecto: Elaborado

Estado de la Licitación: Obra ejecutada

Estado de la Obra: Finalizada

Finalización de Obra: Noviembre 2011

# BUQUES REMOVIDOS - Santa Elena



IMPLANTACIÓN - Imagen Satelital obtenida de Google Earth - Año 2012



ANTES: 26 de enero de 2011  
Vista desde: Camino de Sirga hacia Cuenca Alta



DESPUÉS: 27 de febrero de 2023  
Vista desde: Camino de Sirga hacia Cuenca Alta

## RESEÑA:

Ubicación: Av. Don Pedro de Mendoza y Av. Regimiento de Patricios

Estado del Proyecto: Elaborado

Estado de la Licitación: Licitacitado y adjudicado

Estado de la Obra: Ejecutada



# PUENTE TRASBORDADOR NICOLÁS AVELLANEDA



IMPLANTACIÓN - Imagen Satelital obtenida de Google Earth - Año 2011



ANTES: 14 de julio de 2011  
Vista desde: Camino de Sirga hacia Cuenca Alta



DESPUÉS: 27 de febrero de 2023  
Vista desde: Camino de Sirga hacia Cuenca Alta

## RESEÑA:

Ubicación: Puente Trasbordador Nicolás Avellaneda

Estado del Proyecto: Elaborado

Estado de Licitación: Licitado

Estado de Obra: En Curso

# NOTAS

---

Handwriting practice area with 20 sets of horizontal lines. Each set consists of a solid top line, a dashed midline, and a solid bottom line.